LASPRO
CONSULTORES

EXCELENTÍSSIMO SENHOR DOUTOR JUIZ DE DIREITO DA 08ª VARA CÍVEL DA COMARCA DE GUARULHOS

Processo n° 1019085-98.2019.8.26.0224

LASPRO CONSULTORES LTDA., pessoa jurídica de direito privado, neste ato representado pelo **DR. ORESTE NESTOR DE SOUZA LASPRO**, nomeada Administradora Judicial nos autos da Recuperação Judicial em referência requerida por **TINTAS SIX COLLOR INDÚSTRIA E COMÉRCIO LTDA** e **TINTAS REAL COMPANY INDÚSTRIA E COMÉRCIO DE TINTAS LTDA**, doravante "Recuperandas", vem respeitosamente, à presença de Vossa Excelência, com fulcro no artigo 22, II, "a" e "c" da Lei de Recuperação de Empresas e Falências n° 11.101/2005, apresentar o Relatório das Atividades da Recuperanda referente ao período de **fevereiro de 2021.**

Brasil
Rua Major Quedinho, 111 - 18º andar
01050-030 - São Paulo
www.lasproconsultores.com.br
Fone: +55-11-3211-3010
Fax: +55-11-3255-3727

Itália
Edoardo Ricci Avvocati
Via Visconti di Modrone nº 8/10
20122 - Milão
www.edoardoricci.it
Fone: + 39-02 79 47 65
Fax: + 39-02 78 44 97

Este documento é cópia do original, assinado digitalmente por ORESTE NESTOR DE SOUZA LASPRO e Tribunal de Justica do Estado de Sao Paulo, protocolado em 20/05/2021 às 15:12 , sob o número WGRU21702510310
Para conferir o original, acesse o site https://esaj.tjsp.jus.br/pastadigital/pg/abrirConferenciaDocumento.do, informe o processo 1019085-98.2019.8.26.0224 e código 7A14A08.

LASPRO
CONSULTORES

Sumário

I. INTRODUÇÃO 3
II. SITUAÇÃO ECONÔMICA FINANCEIRA 4
II.1. TINTAS REAL COMPANY INDÚSTRIA E COMÉRCIO DE TINTAS LTDA 4
A. Balanço Patrimonial 4
B. Demonstração do Resultado do Exercício 12
C. Fluxo de Caixa 14
D. Funcionários 14
E. Impostos 15
II.2. TINTAS SIX COLLOR INDÚSTRIA E COMÉRCIO LTDA. 15
A. Balanço Patrimonial 15
B. Demonstração do Resultado do Exercício 21
C. Fluxo de Caixa 23
D. Funcionários 24
E. Impostos 24
III. DO PLANO DE RECUPERAÇÃO JUDICIAL 24
IV. PENDÊNCIAS 25
V. DILIGÊNCIA 25
VI. CONCLUSÃO 41
VII. ENCERRAMENTO 42

Brasil
Rua Major Quedinho, 111 - 18º andar
01050-030 - São Paulo
www.lasproconsultores.com.br
Fone: +55-11-3211-3010
Fax: +55-11-3255-3727

Itália
Edoardo Ricci Avvocati
Via Visconti di Modrone nº 8/10
20122 - Milão
www.edoardoricci.it
Fone: + 39-02 79 47 65
Fax: + 39-02 78 44 97

Este documento é cópia do original, assinado digitalmente por ORESTE NESTOR DE SOUZA LASPRO e Tribunal de Justica do Estado de Sao Paulo, protocolado em 20/05/2021 às 15:12 , sob o número WGRU21702510310
Para conferir o original, acesse o site https://esaj.tjsp.jus.br/pastadigital/pg/abrirConferenciaDocumento.do, informe o processo 1019085-98.2019.8.26.0224 e código 7A14A08.

LASPRO CONSULTORES

I. INTRODUÇÃO

1. A empresa **TINTAS REAL** foi registrada na Junta Comercial do Estado de São Paulo sob o NIRE: 35213679603, data da constituição: 25 de março de 1996, está localizada na Rua Emília Golin, 600 – Bairro: Bonsucesso – Município: Guarulhos/SP – CEP: 07250-000, atua na fabricação, formulação e comercialização de tintas. O Capital Social, totalmente subscrito e integralizado, é de R$ 200.000 (duzentos mil reais), divididos da seguinte forma:

TINTAS REAL	R$	%
Celso Donizete Ferreira	198.000	99%
Felipe de Souza Ferreira	2.000	1%
Total	**200.000**	**100%**

2. Com crescimento das vendas, houve a necessidade de aumentar a capacidade produtiva. Assim, adquiriu a empresa **TINTAS SIX COLLOR**, empresa atuante no mesmo segmento, registrada na Junta Comercial do Estado de São Paulo sob o nire: 35220512913, com data da constituição em 22 de março de 2006, localizada na Rodovia Presidente Dutra, KM 180 – Bairro: Lambari – Município: Guararema/SP – CEP: 08900-970. O Capital Social, totalmente subscrito e integralizado, é de R$ 5.000 (cinco mil reais), divididos da seguinte forma:

TINTAS SIX	R$	%
Felipe de Souza Ferreira	4.000	80%
Juarez Saturnino de Souza	1.000	20%
Total	**5.000**	**100%**

3. Além da crise no mercado brasileiro, que afetou bruscamente o volume de receita das Recuperandas no ano de 2015, outro fator agravante da crise foi à redução de mais de 30% das obras de infraestrutura ocorrida entre os anos de 2014 e 2016, acarretando no pedido de Recuperação Judicial do grupo empresarial em 29 de maio de 2019, que teve seu deferimento aos 06 de agosto de 2019.

Brasil
Rua Major Quedinho, 111 - 18º andar
01050-030 - São Paulo
www.lasproconsultores.com.br
Fone: +55-11-3211-3010
Fax: +55-11-3255-3727

Itália
Edoardo Ricci Avvocati
Via Visconti di Modrone nº 8/10
20122 - Milão
www.edoardoricci.it
Fone: + 39-02 79 47 65
Fax: + 39-02 78 44 97

Este documento é cópia do original, assinado digitalmente por ORESTE NESTOR DE SOUZA LASPRO e Tribunal de Justica do Estado de Sao Paulo, protocolado em 20/05/2021 às 15:12 , sob o número WGRU21702510310
Para conferir o original, acesse o site https://esaj.tjsp.jus.br/pastadigital/pg/abrirConferenciaDocumento.do, informe o processo 1019085-98.2019.8.26.0224 e código 7A14A08.

LASPRO CONSULTORES

II. SITUAÇÃO ECONÔMICA FINANCEIRA

4. Cabe observar que as Recuperandas são as responsáveis pelo fornecimento das informações acerca de suas atividades contempladas neste Relatório, inclusive sob as penas do artigo 171, da Lei 11.101/2005.

5. A situação operacional e financeira das Recuperandas é apresentada a partir da análise dos documentos solicitados conforme Termo de Diligência, de forma segregada por Recuperandas, a qual abrangerá: **(A)** Balanço Patrimonial; **(B)** Demonstração do Resultado do Exercício; **(C)** Fluxo de Caixa; **(D)** Funcionários; e, **(E)** Impostos.

6. Seguem apresentadas as análises dos Demonstrativos disponibilizados pelas Recuperandas, de setembro de 2020 a janeiro de 2021, reportado em relatório anterior, a fevereiro de 2021.

II.1. TINTAS REAL COMPANY INDÚSTRIA E COMÉRCIO DE TINTAS LTDA

A. Balanço Patrimonial

7. O **Disponível** apresentou aumento de janeiro a fevereiro de 2021, de R$ 1.203 (um mil, duzentos e três reais), atingindo a importância de R$ 56.167 (cinquenta e seis mil, cento e sessenta e sete reais), distribuídos em:

- Caixa corresponde a 86% dos disponíveis, equivalentes a R$ 48.063 (quarenta e oito mil e sessenta e três reais).
- Bancos Conta Movimento com saldo de R$ 4.321 (quatro mil, trezentos e vinte e um reais), junto aos bancos Daycoval, Itaú, Sofisa e Bradesco.
    - ✓ Foram disponibilizados os extratos bancários e estão corroborando com os saldos apresentados no demonstrativo contábil.

Brasil
Rua Major Quedinho, 111 - 18º andar
01050-030 - São Paulo
www.lasproconsultores.com.br
Fone: +55-11-3211-3010
Fax: +55-11-3255-3727

Itália
Edoardo Ricci Avvocati
Via Visconti di Modrone nº 8/10
20122 - Milão
www.edoardoricci.it
Fone: + 39-02 79 47 65
Fax: + 39-02 78 44 97

Este documento é cópia do original, assinado digitalmente por ORESTE NESTOR DE SOUZA LASPRO e Tribunal de Justica do Estado de Sao Paulo, protocolado em 20/05/2021 às 15:12 , sob o número WGRU21702510310
Para conferir o original, acesse o site https://esaj.tjsp.jus.br/pastadigital/pg/abrirConferenciaDocumento.do, informe o processo 1019085-98.2019.8.26.0224 e código 7A14A08.

LASPRO CONSULTORES

- Aplicações Financeiras com montante de R$ 2.599 (dois mil, quinhentos e noventa e nove reais), junto aos bancos Itaú e Bradesco.

8. Os valores a receber de **Clientes** perfazem 46% do total dos ativos, somando recebíveis no valor de R$ 15.264.300 (quinze milhões, duzentos e sessenta e quatro mil e trezentos reais) em fevereiro de 2021, tendo como principal cliente a C.C.S. TINTAS E MATERIAIS PARA CONSTRUÇÃO LTDA.

- Foi disponibilizado o relatório de suporte do contas a receber, condizente com o saldo na contabilidade.

9. Os **Adiantamentos** realizados a Fornecedores são decorrentes de pagamentos efetuados de forma antecipada para a aquisição de mercadorias, bens e ou serviços. De janeiro a fevereiro de 2021, apresentou aumento de R$ 1.144.663 (um milhão, cento e quarenta e quatro mil, seiscentos e sessenta e três reais), perfazendo o saldo de R$ 4.324.881 (quatro milhões, trezentos e vinte e quatro mil, oitocentos e oitenta e um reais). Grande parte das compras de mercadorias e despesas de consumos está sendo realizadas através de adiantamentos, sendo realizadas as baixas mediante as emissões das notas fiscais.

10. Os **Estoques** apresentaram aumento de 5%, em fevereiro de 2021, com relação ao mês de janeiro de 2021, atingindo o montante de R$ 6.413.905 (seis milhões, quatrocentos e treze mil, novecentos e cinco reais), distribuídos da seguinte maneira:

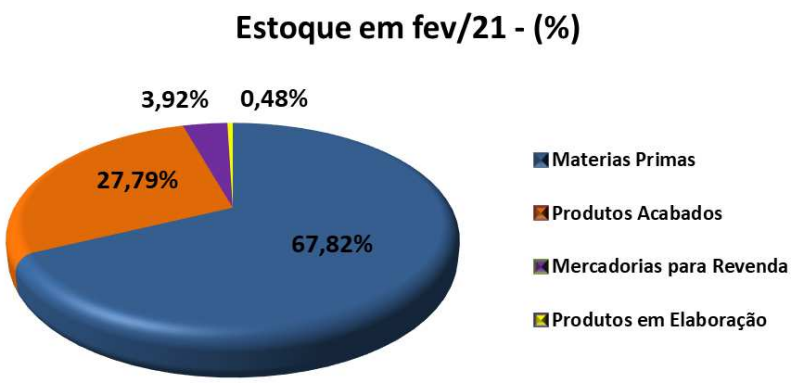

Brasil
Rua Major Quedinho, 111 - 18º andar
01050-030 - São Paulo
www.lasproconsultores.com.br
Fone: +55-11-3211-3010
Fax: +55-11-3255-3727

Itália
Edoardo Ricci Avvocati
Via Visconti di Modrone nº 8/10
20122 - Milão
www.edoardoricci.it
Fone: + 39-02 79 47 65
Fax: + 39-02 78 44 97

Este documento é cópia do original, assinado digitalmente por ORESTE NESTOR DE SOUZA LASPRO e Tribunal de Justica do Estado de Sao Paulo, protocolado em 20/05/2021 às 15:12 , sob o número WGRU21702510310
Para conferir o original, acesse o site https://esaj.tjsp.jus.br/pastadigital/pg/abrirConferenciaDocumento.do, informe o processo 1019085-98.2019.8.26.0224 e código 7A14A08.

LASPRO
CONSULTORES

11. Os **Impostos a Recuperar** apresentaram, em fevereiro de 2021, saldo de R$ 2.875.094 (dois milhões, oitocentos e setenta e cinco mil e noventa e quatro reais), dos quais 54% referem-se a créditos de ICMS a Recuperar. Nota-se que, mensalmente, alguns impostos são compensados com os créditos adquiridos dentro do próprio mês, sendo eles: PIS, COFINS, ISS e ICMS, restando, em aberto, na sua maioria, os créditos de períodos anteriores.

12. A rubrica **Outros Créditos** apresentou, em setembro de 2020, saldo de R$ 50.000 (cinquenta mil reais), sendo zerado em outubro de 2020, onde a Recuperanda informou que foi devido à transferência de saldo para a rubrica **Credores RJ** (Recuperação Judicial).

13. As **Debêntures**[1] **a Realizar** mantiveram o saldo de R$ 2.546.157 (dois milhões, quinhentos e quarenta e seis mil, cento e cinquenta e sete reais), em fevereiro de 2021.

14. O **Intangível** permaneceu com saldo de R$ 103.690 (cento e três mil, seiscentos e noventa reais) em fevereiro de 2021, sendo relativo a "Marcas e Patentes" e "Softwares".

15. O **Imobilizado** acresceu R$ 80.987 (oitenta mil, novecentos e oitenta e sete reais) em outubro de 2020, indicando a aquisição de Máquinas e Equipamentos, somando a monta de R$ 3.112.038 (três milhões, cento e doze mil e trinta e oito reais), permanecendo sem movimentação nos meses subsequentes, até fevereiro de 2021. As **Depreciações** totalizaram R$ 1.759.284 (um milhão, setecentos e cinquenta e nove mil, duzentos e oitenta e quatro reais) em fevereiro de 2021, restando **Imobilizado/Intangível** líquido de R$ 1.456.444 (um milhão,

[1] Debênture corresponde a título de dívida de empresa que oferece direito de "**crédito**" ao investidor, remunerado por meio de juros prefixados ou pós-fixados.

Brasil
Rua Major Quedinho, 111 - 18º andar
01050-030 - São Paulo
www.lasproconsultores.com.br
Fone: +55-11-3211-3010
Fax: +55-11-3255-3727

Itália
Edoardo Ricci Avvocati
Via Visconti di Modrone nº 8/10
20122 - Milão
www.edoardoricci.it
Fone: + 39-02 79 47 65
Fax: + 39-02 78 44 97

Este documento é cópia do original, assinado digitalmente por ORESTE NESTOR DE SOUZA LASPRO e Tribunal de Justica do Estado de Sao Paulo, protocolado em 20/05/2021 às 15:12 , sob o número WGRU21702510310
Para conferir o original, acesse o site https://esaj.tjsp.jus.br/pastadigital/pg/abrirConferenciaDocumento.do, informe o processo 1019085-98.2019.8.26.0224 e código 7A14A08.

quatrocentos e cinquenta e seis mil, quatrocentos e quarenta e quatro reais), no final desta análise.

- Observa-se, através do balancete disponibilizado, que a alínea Outras Imobilizações possui saldo de R$ 83.461 (oitenta e três mil, quatrocentos e sessenta e um reais), enquanto que a alínea (-) Outras Imobilizações, relativa à depreciação, apresentou saldo de R$ 884.754 (oitocentos e oitenta e quatro mil, setecentos e cinquenta e quatro reais), demonstrando que a Recuperanda depreciou além do valor do bem. Em retorno, a Recuperanda informou que as contas de depreciações estão congeladas bem antes de 2017, ou seja, esse saldo vem sendo carregado de anos anteriores para uma melhor classificação contábil. Acredita que seria necessário levantamento físico afim de avaliar o custo original dos itens, assim como sua depreciação acumulada.

Em R$

Balanço Patrimonial em:	set/20	out/20	nov/20	dez/20	jan/21	fev/21
Ativo	**34.018.994**	**32.845.876**	**33.424.190**	**32.250.566**	**31.783.243**	**33.037.209**
Circulante	**29.993.180**	**28.739.751**	**29.313.193**	**28.140.243**	**27.679.706**	**28.934.347**
Disponivel	55.292	33.736	40.808	49.865	54.964	56.167
Clientes	16.727.997	17.235.997	17.019.211	16.040.815	15.446.162	15.264.300
Adiantamentos	4.618.668	2.822.086	3.466.515	3.235.721	3.180.218	4.324.881
Impostos a Recuperar/Compensar	3.043.781	2.992.239	2.944.302	2.901.071	2.869.809	2.875.094
Estoques	5.497.443	5.655.693	5.842.356	5.912.770	6.128.554	6.413.905
Outros Créditos	50.000	-	-	-	-	-
Não Circulante	**4.025.814**	**4.106.126**	**4.110.998**	**4.110.323**	**4.103.537**	**4.102.862**
Debentures a Realizar	2.546.832	2.546.157	2.546.157	2.546.157	2.546.157	2.546.157
Depositos Judiciais	100.826	100.826	106.372	106.372	100.261	100.261
Imobilizado/Intangivel	**1.378.156**	**1.459.143**	**1.458.468**	**1.457.793**	**1.457.119**	**1.456.444**
Imobilizado	*3.031.050*	*3.112.038*	*3.112.038*	*3.112.038*	*3.112.038*	*3.112.038*
Intangível	*103.690*	*103.690*	*103.690*	*103.690*	*103.690*	*103.690*
(-) Depreciação	*- 1.756.585*	*- 1.756.585*	*- 1.757.260*	*- 1.757.935*	*- 1.758.610*	*- 1.759.284*

16. O **Endividamento** deteve, em fevereiro de 2021, a importância de R$ 61.918.969 (sessenta e um milhões, novecentos e dezoito mil, novecentos e sessenta e nove reais), onde R$ 13.258.259 (treze milhões, duzentos e cinquenta e oito mil, duzentos e cinquenta e nove reais) estão sujeitos à recuperação judicial e R$ 48.660.711 (quarenta e oito milhões, seiscentos e sessenta mil, setecentos

Brasil
Rua Major Quedinho, 111 - 18º andar
01050-030 - São Paulo
www.lasproconsultores.com.br
Fone: +55-11-3211-3010
Fax: +55-11-3255-3727

Itália
Edoardo Ricci Avvocati
Via Visconti di Modrone nº 8/10
20122 - Milão
www.edoardoricci.it
Fone: + 39-02 79 47 65
Fax: + 39-02 78 44 97

Este documento é cópia do original, assinado digitalmente por ORESTE NESTOR DE SOUZA LASPRO e Tribunal de Justica do Estado de Sao Paulo, protocolado em 20/05/2021 às 15:12 , sob o número WGRU21702510310
Para conferir o original, acesse o site https://esaj.tjsp.jus.br/pastadigital/pg/abrirConferenciaDocumento.do, informe o processo 1019085-98.2019.8.26.0224 e código 7A14A08.

LASPRO CONSULTORES

e onze reais) não se sujeitam a recuperação judicial. Do montante não sujeito, extraconcursal, constatam-se, oscilações, nos últimos meses, conforme gráfico ilustrativo abaixo:

	Extraconcursal	Fornecedores	Imp. a Recolher	Obrig. Trabalhistas	Adiant. De Clientes	Emprest/Financ	Dupl. Descontadas	Parcelamento - LP	Emprést. de Pessoas Ligadas - LP
set/20	49.293.406	5.412.571	29.499.999	2.828.189	481.525	1.493.297	9.477.483	-	100.341
out/20	48.133.194	3.452.359	30.046.831	2.921.217	471.721	1.429.444	9.716.330	-	95.292
nov/20	48.760.888	3.440.372	30.497.302	3.039.486	505.071	1.365.592	9.825.479	-	87.587
dez/20	47.824.484	3.497.947	30.939.595	2.887.717	499.407	1.301.739	8.520.828	96.608	80.642
jan/21	47.535.162	3.564.260	31.260.513	2.956.249	554.196	1.237.886	7.791.410	94.922	75.726
fev/21	48.660.711	4.612.637	31.596.248	3.048.728	603.414	1.178.022	7.460.009	93.222	68.430

- Nota-se que os **Impostos a Recolher** representam 65% do endividamento extraconcursal em fevereiro de 2021, tendo apresentado nos últimos meses constante e gradativo crescimento.

17. Constata-se que as obrigações com os **Fornecedores** apresentaram aumento de 29% de janeiro a fevereiro de 2021, atingindo saldo de R$ 4.612.637 (quatro milhões, seiscentos e doze mil, seiscentos e trinta e sete reais).

- Foi disponibilizado o relatório de suporte do contas a pagar, condizente com o saldo apresentado na contabilidade, sendo o principal fornecedor a empresa OSWALDO CRUZ QUIMICA IND. E COM. LTDA.

18. Correspondendo a 51% do endividamento total em fevereiro de 2021, equivalentes a R$ 31.596.248 (trinta e um milhões, quinhentos e noventa e seis mil, duzentos e quarenta e oito reais), os **Impostos a Recolher**

Brasil
Rua Major Quedinho, 111 - 18º andar
01050-030 - São Paulo
www.lasproconsultores.com.br
Fone: +55-11-3211-3010
Fax: +55-11-3255-3727

Itália
Edoardo Ricci Avvocati
Via Visconti di Modrone nº 8/10
20122 - Milão
www.edoardoricci.it
Fone: + 39-02 79 47 65
Fax: + 39-02 78 44 97

Este documento é cópia do original, assinado digitalmente por ORESTE NESTOR DE SOUZA LASPRO e Tribunal de Justica do Estado de Sao Paulo, protocolado em 20/05/2021 às 15:12 , sob o número WGRU21702510310
Para conferir o original, acesse o site https://esaj.tjsp.jus.br/pastadigital/pg/abrirConferenciaDocumento.do, informe o processo 1019085-98.2019.8.26.0224 e código 7A14A08.

apresentaram crescimento de 1%, decorrentes principalmente do ICMS a Pagar e ICMS ST a Pagar.

19. As **Obrigações Trabalhistas** encerraram o mês de fevereiro de 2021 com o saldo de R$ 3.048.728 (três milhões, quarenta e oito mil, setecentos e vinte e oito reais), dos quais 76% referem-se ao INSS a pagar.

20. Os **Adiantamentos a Clientes** apontaram aumento de 9% de janeiro a fevereiro de 2021, atingindo o saldo de R$ 603.414 (seiscentos e três mil, quatrocentos e quatorze reais), indicando que ainda não foram realizadas as entregas dos produtos pelos quais recebeu pagamento adiantado para a efetivação da venda.

21. Não houve variação no saldo da rubrica **Credores RJ** (Recuperação Judicial), mantendo saldo de R$ 13.258.259 (treze milhões, duzentos e cinquenta e oito mil, duzentos e cinquenta e nove reais) em fevereiro de 2021, distribuídos conforme gráfico a seguir:

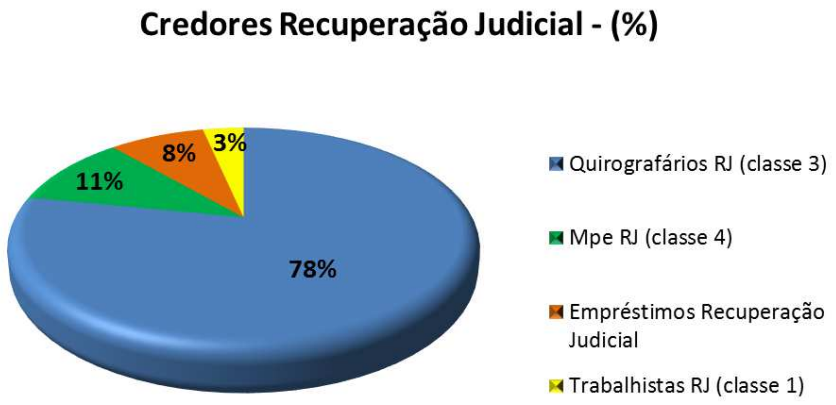

- Observa-se que a rubrica **Credores RJ** perfaz, em fevereiro de 2021, 21% do endividamento total, indicando que os outros 78%, referem-se a dívidas que não se sujeitam a recuperação judicial.

Brasil
Rua Major Quedinho, 111 - 18º andar
01050-030 - São Paulo
www.lasproconsultores.com.br
Fone: +55-11-3211-3010
Fax: +55-11-3255-3727

Itália
Edoardo Ricci Avvocati
Via Visconti di Modrone nº 8/10
20122 - Milão
www.edoardoricci.it
Fone: + 39-02 79 47 65
Fax: + 39-02 78 44 97

Este documento é cópia do original, assinado digitalmente por ORESTE NESTOR DE SOUZA LASPRO e Tribunal de Justica do Estado de Sao Paulo, protocolado em 20/05/2021 às 15:12 , sob o número WGRU21702510310
Para conferir o original, acesse o site https://esaj.tjsp.jus.br/pastadigital/pg/abrirConferenciaDocumento.do, informe o processo 1019085-98.2019.8.26.0224 e código 7A14A08.

LASPRO CONSULTORES

22. Constata-se que as dívidas com **Empréstimos/Financiamentos** reduziram 5% de janeiro a fevereiro de 2021, apresentando saldo devedor de R$ 1.178.022 (um milhão, cento e setenta e oito mil e vinte e dois reais).

23. O **Patrimônio Líquido** permaneceu a descoberto, tendo em fevereiro de 2021, saldo de R$ 28.881.761 (vinte e oito milhões, oitocentos e oitenta e um mil, setecentos e sessenta e um reais), em decorrência do elevado **Prejuízo Acumulado**, no valor de R$ 29.081.761 (vinte e nove milhões, oitenta e um mil, setecentos e sessenta e um reais) somados a exercícios anteriores.

Em R$

Balanço Patrimonial em:	set/20	out/20	nov/20	dez/20	jan/21	fev/21
Passivo	**34.018.994**	**32.845.225**	**33.424.190**	**32.250.566**	**31.783.243**	**33.037.209**
Circulante	**49.193.064**	**48.037.902**	**48.673.301**	**47.647.234**	**47.364.514**	**48.499.058**
Fornecedores	5.412.571	3.452.359	3.440.372	3.497.947	3.564.260	4.612.637
Impostos a Recolher	29.499.999	30.046.831	30.497.302	30.939.595	31.260.513	31.596.248
Obrigações Trabalhistas	2.828.189	2.921.217	3.039.486	2.887.717	2.956.249	3.048.728
Adiantamento de Clientes	481.525	471.721	505.071	499.407	554.196	603.414
Emprestimos/Financiamentos	1.493.297	1.429.444	1.365.592	1.301.739	1.237.886	1.178.022
Duplicatas Descontadas	9.477.483	9.716.330	9.825.479	8.520.828	7.791.410	7.460.009
Não Circulante	**13.358.600**	**13.353.550**	**13.345.846**	**13.435.509**	**13.428.907**	**13.419.911**
Parcelamento	-	-	-	96.608	94.922	93.222
Credores RJ	13.258.259	13.258.259	13.258.259	13.258.259	13.258.259	13.258.259
Empréstimos de Pessoas Ligadas	100.341	95.292	87.587	80.642	75.726	68.430
Patrimonio Liquido	**- 28.532.670**	**- 28.546.228**	**- 28.594.957**	**- 28.832.177**	**- 29.010.178**	**- 28.881.761**
Capital Social	200.000	200.000	200.000	200.000	200.000	200.000
Ajuste de Exercícios Anteriores	63.106	63.106	63.106	-	-	-
Lucro/Prejuizo Acumulado	- 28.640.049	- 28.640.049	- 28.640.049	- 28.619.149	- 29.032.177	- 29.032.177
Lucro/Prejuizo do Periodo	**- 155.727**	**- 169.285**	**- 218.014**	**- 413.028**	**- 178.001**	**- 49.584**

24. Tendo as informações patrimoniais apresentadas acima, pôde-se proceder com a análise dos **Indicadores de Liquidez** e do **Endividamento**, que permaneceram em situação insatisfatória em fevereiro de 2021, como segue:

Brasil
Rua Major Quedinho, 111 - 18º andar
01050-030 - São Paulo
www.lasproconsultores.com.br
Fone: +55-11-3211-3010
Fax: +55-11-3255-3727

Itália
Edoardo Ricci Avvocati
Via Visconti di Modrone nº 8/10
20122 - Milão
www.edoardoricci.it
Fone: + 39-02 79 47 65
Fax: + 39-02 78 44 97

Este documento é cópia do original, assinado digitalmente por ORESTE NESTOR DE SOUZA LASPRO e Tribunal de Justica do Estado de Sao Paulo, protocolado em 20/05/2021 às 15:12 , sob o número WGRU21702510310
Para conferir o original, acesse o site https://esaj.tjsp.jus.br/pastadigital/pg/abrirConferenciaDocumento.do, informe o processo 1019085-98.2019.8.26.0224 e código 7A14A08.

LASPRO CONSULTORES

- A **Liquidez Corrente:** Calcula a capacidade de quitar as dívidas de curto prazo, utilizando seus recursos disponíveis e realizáveis no mesmo período, encerrando o período analisado com liquidez de R$ 0,60 (sessenta centavos de real) para cada R$ 1,00 (um real) devido.
- A **Liquidez Geral:** Mede a capacidade de quitar o total de dívidas utilizando o total de disponíveis e recebíveis, sem levar em consideração o período de realização, demonstrando capacidade de quitação de R$ 0,51 (cinquenta e um centavos de real) para cada R$ 1,00 (um real) devido em fevereiro de 2021.

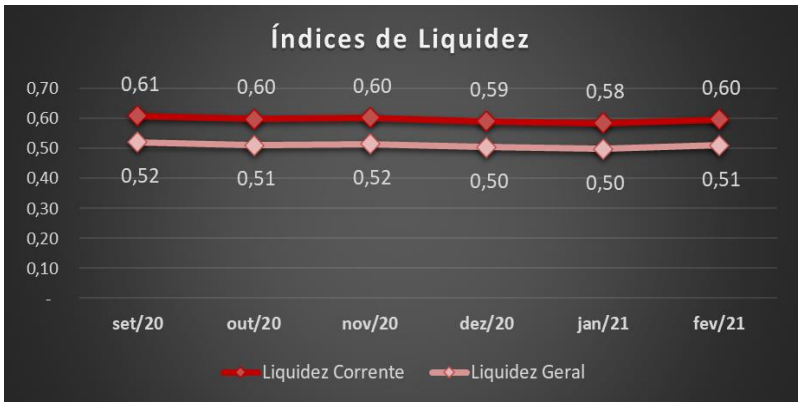

- O **Índice de Endividamento** apura o percentual que a participação do capital de terceiros (dívidas) representa do **Ativo Total**, demonstrando o grau de dependência financeira, tendo suas dívidas superiores aos ativos em 87%.

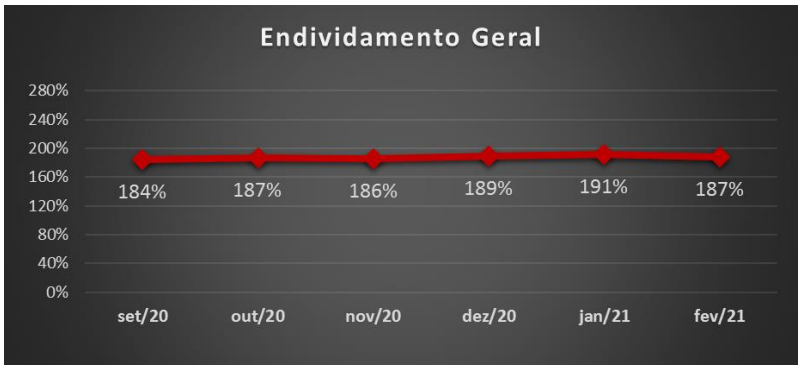

72-971.1.2 CT| JM/MM/JP
Brasil
Rua Major Quedinho, 111 - 18º andar
01050-030 - São Paulo
www.lasproconsultores.com.br
Fone: +55-11-3211-3010
Fax: +55-11-3255-3727

Itália
Edoardo Ricci Avvocati
Via Visconti di Modrone nº 8/10
20122 - Milão
www.edoardoricci.it
Fone: + 39-02 79 47 65
Fax: + 39-02 78 44 97

Este documento é cópia do original, assinado digitalmente por ORESTE NESTOR DE SOUZA LASPRO e Tribunal de Justica do Estado de Sao Paulo, protocolado em 20/05/2021 às 15:12 , sob o número WGRU21702510310
Para conferir o original, acesse o site https://esaj.tjsp.jus.br/pastadigital/pg/abrirConferenciaDocumento.do, informe o processo 1019085-98.2019.8.26.0224 e código 7A14A08.

LASPRO
CONSULTORES

B. Demonstração do Resultado do Exercício

25. A **Receita** somou, de janeiro a fevereiro de 2021, a importância de R$ 7.187.317 (sete milhões, cento e oitenta e sete mil, trezentos e dezessete reais).

26. Os **Custos** consumiram 58% da receita líquida auferida entre os meses de janeiro a fevereiro de 2021, com total de gastos de R$ 2.691.596 (dois milhões, seiscentos e noventa e um mil, quinhentos e noventa e seis reais), relativos, principalmente, a Matéria-Prima e Custos dos Produtos Vendidos.

27. As **Despesas Operacionais** referem-se, principalmente, a **Despesas Administrativas** que somaram gastos no montante de R$ 1.760.206 (um milhão, setecentos e sessenta mil, duzentos e seis reais) no primeiro bimestre de 2021, sendo o maior gasto relativo com Fretes e Carretos.

28. As **Despesas Financeiras** apresentaram saldo de R$ 217.663 (duzentos e dezessete mil, seiscentos e sessenta e três reais), acumuladamente de janeiro a fevereiro de 2021, corresponde principalmente a Juros Passivos.

29. O **Resultado** apurado no mês de fevereiro de 2021 foi de **Lucro** no valor de R$ 128.418 (cento e vinte e oito mil, quatrocentos e dezoito reais), não sendo suficiente para cobrir o prejuízo auferido no mês anterior, refletido no **resultado deficitário acumulado** de R$ 49.584 (quarenta e nove mil, quinhentos e oitenta e quatro reais). Tal cenário decorre do elevado montante de deduções, custos e despesas administrativas, que consomem integralmente o lucro auferido pela operação.

Brasil
Rua Major Quedinho, 111 - 18º andar
01050-030 - São Paulo
www.lasproconsultores.com.br
Fone: +55-11-3211-3010
Fax: +55-11-3255-3727

Itália
Edoardo Ricci Avvocati
Via Visconti di Modrone nº 8/10
20122 - Milão
www.edoardoricci.it
Fone: + 39-02 79 47 65
Fax: + 39-02 78 44 97

Este documento é cópia do original, assinado digitalmente por ORESTE NESTOR DE SOUZA LASPRO e Tribunal de Justica do Estado de Sao Paulo, protocolado em 20/05/2021 às 15:12 , sob o número WGRU21702510310
Para conferir o original, acesse o site https://esaj.tjsp.jus.br/pastadigital/pg/abrirConferenciaDocumento.do, informe o processo 1019085-98.2019.8.26.0224 e código 7A14A08.

LASPRO CONSULTORES

Em R$ - mensal

Demonstração do resultado	set/20	out/20	nov/20	dez/20	jan/21	fev/21	2021
Receita	**6.814.200**	**6.065.932**	**5.305.597**	**4.313.596**	**3.567.774**	**3.619.543**	**7.187.317**
(-) Deduções	*- 3.103.904*	*- 2.751.955*	*- 2.392.041*	*- 1.793.955*	*- 1.343.279*	*- 1.166.161*	*- 2.509.440*
Receita Liquida	**3.710.296**	**3.313.977**	**2.913.556**	**2.519.641**	**2.224.495**	**2.453.382**	**4.677.877**
(-) Custo	*- 2.129.374*	*- 2.010.210*	*- 1.785.087*	*- 1.545.325*	*- 1.351.466*	*- 1.340.130*	*- 2.691.596*
Lucro Bruto	**1.580.922**	**1.303.767**	**1.128.468**	**974.316**	**873.029**	**1.113.252**	**1.986.281**
Despesas Operacionais	**- 1.169.002**	**- 1.164.734**	**- 978.794**	**- 1.015.396**	**- 933.559**	**- 895.944**	**- 1.829.502**
(-) Despesas Administrativas	*- 1.122.666*	*- 1.166.494*	*- 945.651*	*- 967.856*	*- 894.809*	*- 865.397*	*- 1.760.206*
(-) Despesas Tributarias	*- 33.420*	*- 40.053*	*- 33.143*	*- 47.540*	*- 42.779*	*- 30.547*	*- 73.326*
Outras Receitas/Despesas Operacionais	*- 12.916*	*41.813*	*-*	*-*	*4.030*	*-*	*4.030*
Resultado Operacional	**411.920**	**139.033**	**149.675**	**- 41.079**	**- 60.529**	**217.308**	**156.779**
Resultado Financeiro	**- 260.967**	**- 152.591**	**- 198.403**	**- 153.935**	**- 117.472**	**- 88.891**	**- 206.362**
(-) Despesa Financeira	*- 262.918*	*- 215.058*	*- 200.968*	*- 153.368*	*- 118.824*	*- 98.839*	*- 217.663*
Receita Financeira	*1.951*	*62.467*	*2.565*	*- 567*	*1.352*	*9.948*	*11.301*
Resultado do Periodo	**150.953**	**- 13.558**	**- 48.729**	**- 195.014**	**- 178.001**	**128.418**	**- 49.584**

30. Em análise ao resumo da **DRE**, temos:

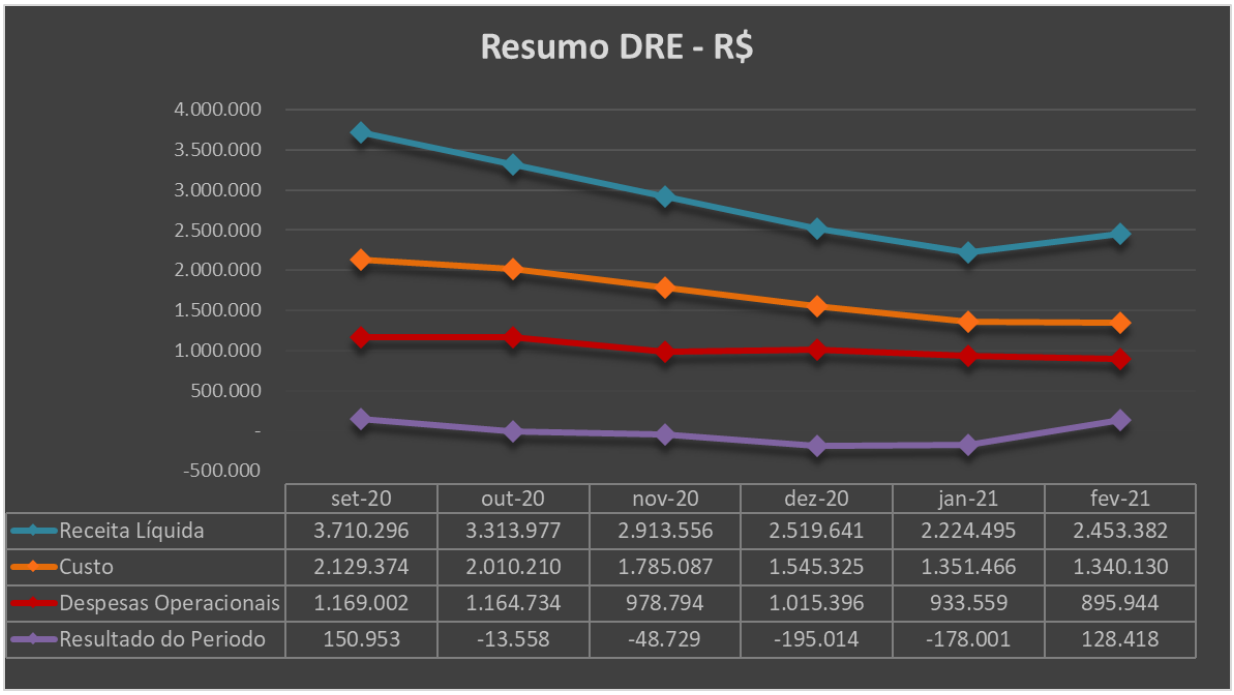

- **Receita Líquida X Custo:** Nota-se que a tendência dos Custos se fez similar a Receita Líquida em todo o período, demonstrando que os custos estão diretamente ligados ao faturamento líquido obtido.

Brasil
Rua Major Quedinho, 111 - 18º andar
01050-030 - São Paulo
www.lasproconsultores.com.br
Fone: +55-11-3211-3010
Fax: +55-11-3255-3727

Itália
Edoardo Ricci Avvocati
Via Visconti di Modrone nº 8/10
20122 - Milão
www.edoardoricci.it
Fone: + 39-02 79 47 65
Fax: + 39-02 78 44 97

Este documento é cópia do original, assinado digitalmente por ORESTE NESTOR DE SOUZA LASPRO e Tribunal de Justica do Estado de Sao Paulo, protocolado em 20/05/2021 às 15:12 , sob o número WGRU21702510310
Para conferir o original, acesse o site https://esaj.tjsp.jus.br/pastadigital/pg/abrirConferenciaDocumento.do, informe o processo 1019085-98.2019.8.26.0224 e código 7A14A08.

- **Receita Líquida X Despesas Operacionais:** A leve flutuação das Despesas Operacionais não apresentou similaridade à tendência da Receita Líquida, indicando que ambas não estão diretamente correlacionadas.
- **Receita Líquida X Resultado do Período:** O Resultado do Período não acompanhou a mesma flutuação da Receita Líquida, apresentando reflexo dos custos e gastos operacionais incorridos sobre a operação.

C. Fluxo de Caixa

31. O **Fluxo de Caixa** de fevereiro de 2021 não foi entregue, permanecendo as informações do mês anterior: Apresentou, em janeiro de 2021, receitas de R$ 3.973.416 (três milhões, novecentos e setenta e três mil, quatrocentos e dezesseis reais), sendo que R$ 3.059.415 (três milhões, cinquenta e nove mil, quatrocentos e quinze reais) são referentes a "Antecipação de Recebíveis", e despesas de R$ 3.909.889 (três milhões novecentos e nove mil, oitocentos e oitenta e nove reais), sendo o maior gasto com "Matéria Prima" no valor de R$ 2.143.183 (dois milhões, cento e quarenta e três mil, cento e oitenta e três reais). A Recuperanda não incluiu as aplicações financeiras e a movimentação em espécie, logo não reflete a sua realidade financeira.

D. Funcionários

32. Foram disponibilizados documentos sobre os colaboradores do período analisado, como: folha de pagamento, provisão de 13° salário e de férias, protocolo de conectividade social e SEFIP, podendo-se acompanhar a evolução do quadro de funcionários, que encerrou o mês de fevereiro de 2021, com 60 (sessenta) colaboradores e 1 (um) empregador.

Brasil
Rua Major Quedinho, 111 - 18º andar
01050-030 - São Paulo
www.lasproconsultores.com.br
Fone: +55-11-3211-3010
Fax: +55-11-3255-3727

Itália
Edoardo Ricci Avvocati
Via Visconti di Modrone nº 8/10
20122 - Milão
www.edoardoricci.it
Fone: + 39-02 79 47 65
Fax: + 39-02 78 44 97

Este documento é cópia do original, assinado digitalmente por ORESTE NESTOR DE SOUZA LASPRO e Tribunal de Justica do Estado de Sao Paulo, protocolado em 20/05/2021 às 15:12 , sob o número WGRU21702510310
Para conferir o original, acesse o site https://esaj.tjsp.jus.br/pastadigital/pg/abrirConferenciaDocumento.do, informe o processo 1019085-98.2019.8.26.0224 e código 7A14A08.

Funcionários em:	set/20	out/20	nov/20	dez/20	jan/21	fev/21
Saldo Inicial	62	63	64	64	63	60
Admissão	3	4	1	-	-	-
Demissão	2	3	1	1	3	-
Saldo Final	**63**	**64**	**64**	**63**	**60**	**60**

Fonte: Resumo da Folha de Pagamento

33. Também foram disponibilizadas Guias de FGTS, INSS e IR sobre folha de pagamento, férias e 13° salário, sem os devidos comprovantes de recolhimento. A Recuperanda informou que os pagamentos não foram efetuados.

E. Impostos

34. Foram disponibilizados, relativos ao mês de fevereiro de 2021, às apurações de IPI e ICMS, SPED Fiscal e SPED PIS e COFINS, guias de ISS, sem recolhimento dos impostos: Contribuição Sindical, ICMS Difal MG, ICMS Próprio SP, ICMS ST MG, ICMS ST SP.

- A Recuperanda informou que os impostos PIS, COFINS, IRRF trabalhistas, IRRF sobre serviços e CSRF foram compensados via PERDCOMP conforme recibo enviado a esta Administradora Judicial. Os Impostos ICMS ST MS e ISS foram pagos. Os Impostos ICMS SP, ICMS ST MG, ICMS ST SP, INSS, FGTS constam em aberto.

II.2. TINTAS SIX COLLOR INDÚSTRIA E COMÉRCIO LTDA.

A. Balanço Patrimonial

35. No período em análise, nota-se que o <u>ativo total</u> apresentou constante crescimento, totalizando o montante de R$ 2.841.380 (dois milhões, oitocentos e quarenta e um mil, trezentos e oitenta reais) em fevereiro de 2021,

Brasil
Rua Major Quedinho, 111 - 18º andar
01050-030 - São Paulo
www.lasproconsultores.com.br
Fone: +55-11-3211-3010
Fax: +55-11-3255-3727

Itália
Edoardo Ricci Avvocati
Via Visconti di Modrone nº 8/10
20122 - Milão
www.edoardoricci.it
Fone: + 39-02 79 47 65
Fax: + 39-02 78 44 97

Este documento é cópia do original, assinado digitalmente por ORESTE NESTOR DE SOUZA LASPRO e Tribunal de Justica do Estado de Sao Paulo, protocolado em 20/05/2021 às 15:12 , sob o número WGRU21702510310
Para conferir o original, acesse o site https://esaj.tjsp.jus.br/pastadigital/pg/abrirConferenciaDocumento.do, informe o processo 1019085-98.2019.8.26.0224 e código 7A14A08.

dos quais 50% referem-se ao **Imobilizado/Intangível** líquido de depreciações, sem movimentações de aquisições e baixas, tampouco o reconhecimento das depreciações nos últimos meses, permanecendo com o saldo líquido de R$ 1.423.662 (um milhão, quatrocentos e vinte e três mil, seiscentos e sessenta e dois reais).

36. O **Disponível** apresentou redução de janeiro a fevereiro de 2021, de 4%, somando a importância de R$ 71.103 (setenta e um mil, cento e três reais).

- A Recuperanda informou que não possui extratos bancários, de aplicação e fluxo de caixa, sendo as operações financeiras feitas pela **TINTAS REAL**.

37. Correspondendo a 21% do ativo total os **Impostos a Recuperar/Compensar** permaneceram em fevereiro de 2021, com créditos tributários de R$ 586.017 (quinhentos e oitenta e seis mil e dezessete reais).

38. Os **Empréstimos a Receber de Terceiros** apresentaram redução de janeiro a fevereiro de 2021, de R$ 7.296 (sete mil, duzentos e noventa e seis reais), atingindo valor de R$ 68.430 (setenta e oito mil, quatrocentos e trinta reais), referentes a TINTAS REAL COMPANY INDÚSTRIA E COMÉRCIO DE TINTAS.

39. As demais rubricas que compõem o ativo não tiveram movimentações relevantes no transcorrer dos meses analisados, apresentando, em fevereiro de 2021, os seguintes saldos:

- R$ 37.330 (trinta e sete mil, trezentos e trinta reais) em **Duplicatas a Receber** de clientes, tendo, por principais devedores, as empresas CLUBE COMPANY e ELETROBARROS.
- R$ 12.193 (doze mil, cento e noventa e três reais) em **Adiantamentos**, referentes a créditos com fornecedores.
- R$ 285.651 (duzentos e oitenta e cinco mil, seiscentos e cinquenta e um reais) em **Estoques**, onde 82% referem-se a embalagens.

Brasil
Rua Major Quedinho, 111 - 18º andar
01050-030 - São Paulo
www.lasproconsultores.com.br
Fone: +55-11-3211-3010
Fax: +55-11-3255-3727

Itália
Edoardo Ricci Avvocati
Via Visconti di Modrone nº 8/10
20122 - Milão
www.edoardoricci.it
Fone: + 39-02 79 47 65
Fax: + 39-02 78 44 97

Este documento é cópia do original, assinado digitalmente por ORESTE NESTOR DE SOUZA LASPRO e Tribunal de Justica do Estado de Sao Paulo, protocolado em 20/05/2021 às 15:12 , sob o número WGRU21702510310
Para conferir o original, acesse o site https://esaj.tjsp.jus.br/pastadigital/pg/abrirConferenciaDocumento.do, informe o processo 1019085-98.2019.8.26.0224 e código 7A14A08.

LASPRO CONSULTORES

- R$ 6.994 (seis mil, novecentos e noventa e quatro reais) relativos a **Depósitos Judiciais**.

Em R$

Balanço Patrimonial em:	set/20	out/20	nov/20	dez/20	jan/21	fev/21
Ativo	**2.767.599**	**2.784.339**	**2.801.452**	**2.813.952**	**2.826.105**	**2.841.380**
Circulante	**1.236.601**	**1.258.391**	**1.283.209**	**1.302.653**	**1.319.723**	**1.342.293**
Disponivel	314.607	86.964	84.320	81.677	73.747	71.103
Duplicatas a Receber	37.284	37.284	37.284	37.284	37.284	37.330
Adiantamento	12.193	12.193	-	12.193	12.193	12.193
Impostos a Recuperar/Compensar	587.024	586.457	586.006	586.006	586.006	586.017
Estoques	285.494	285.494	285.494	285.494	285.494	285.651
Outros Créditos	-	250.000	290.106	300.000	325.000	350.000
Não Circulante	**1.530.997**	**1.525.948**	**1.518.243**	**1.511.298**	**1.506.382**	**1.499.086**
Depositos Judiciais	6.994	6.994	6.994	6.994	6.994	6.994
Empréstimos a Receber Terceiros	100.341	95.292	87.587	80.642	75.726	68.430
Imobilizado/Intangivel	**1.423.662**	**1.423.662**	**1.423.662**	**1.423.662**	**1.423.662**	**1.423.662**
Bens em uso	*2.567.637*	*2.567.637*	*2.567.637*	*2.567.637*	*2.567.637*	*2.567.637*
Intangível	*9.836*	*9.836*	*9.836*	*9.836*	*9.836*	*9.836*
(-) Depreciação	*- 1.153.811*	*- 1.153.811*	*- 1.153.811*	*- 1.153.811*	*- 1.153.811*	*- 1.153.811*

40. O **Endividamento** apresentou, no período analisado, constante e gradativo crescimento, detendo, em fevereiro de 2021, saldo devedor na importância de R$ 8.640.412 (oito milhões, seiscentos e quarenta mil, quatrocentos e doze reais), onde, R$ 3.659.632 (três milhões, seiscentos e cinquenta e nove mil, seiscentos e trinta e dois reais) estão sujeitos à recuperação judicial e R$ 4.980.780 (quatro milhões, novecentos e oitenta mil, setecentos e oitenta reais) não se sujeitam a recuperação judicial. Do montante não sujeito, extraconcursal, constata-se, acréscimos nos últimos meses, conforme gráfico ilustrativo abaixo:

72-971.1.2 CT| JM/MM/JP
Brasil
Rua Major Quedinho, 111 - 18º andar
01050-030 - São Paulo
www.lasproconsultores.com.br
Fone: +55-11-3211-3010
Fax: +55-11-3255-3727

Itália
Edoardo Ricci Avvocati
Via Visconti di Modrone nº 8/10
20122 - Milão
www.edoardoricci.it
Fone: + 39-02 79 47 65
Fax: + 39-02 78 44 97

Este documento é cópia do original, assinado digitalmente por ORESTE NESTOR DE SOUZA LASPRO e Tribunal de Justica do Estado de Sao Paulo, protocolado em 20/05/2021 às 15:12 , sob o número WGRU21702510310
Para conferir o original, acesse o site https://esaj.tjsp.jus.br/pastadigital/pg/abrirConferenciaDocumento.do, informe o processo 1019085-98.2019.8.26.0224 e código 7A14A08.

LASPRO CONSULTORES

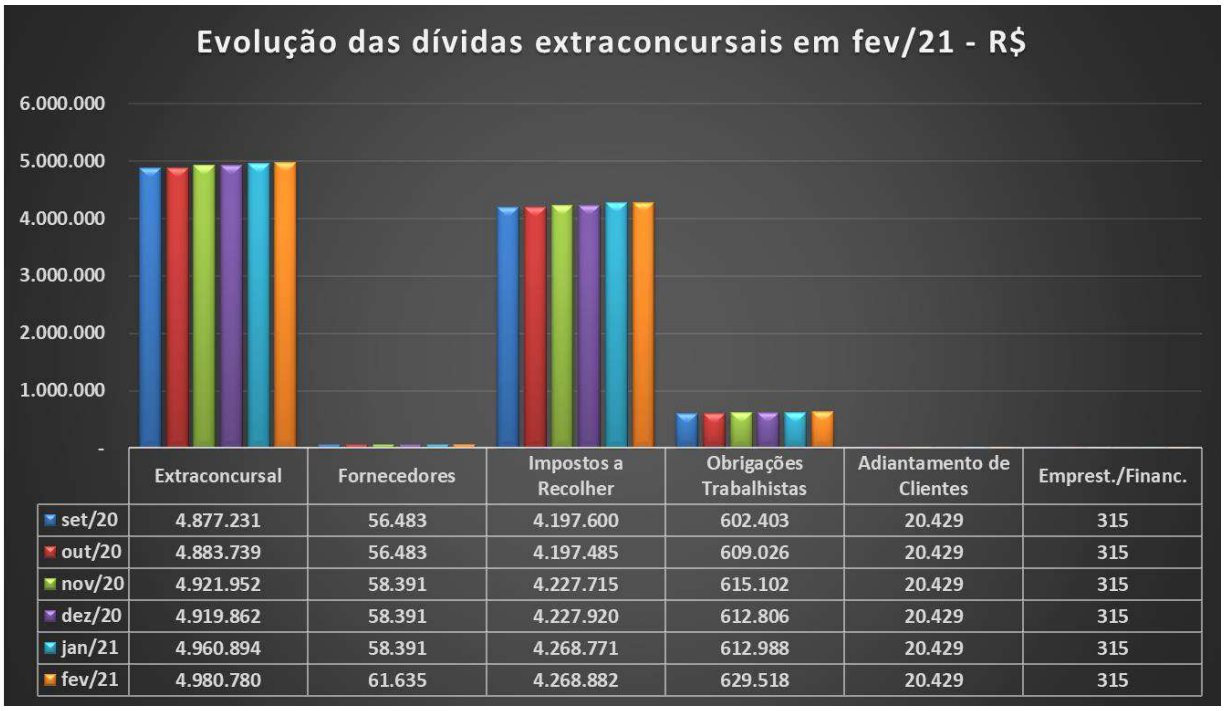

	Extraconcursal	Fornecedores	Impostos a Recolher	Obrigações Trabalhistas	Adiantamento de Clientes	Emprest./Financ.
set/20	4.877.231	56.483	4.197.600	602.403	20.429	315
out/20	4.883.739	56.483	4.197.485	609.026	20.429	315
nov/20	4.921.952	58.391	4.227.715	615.102	20.429	315
dez/20	4.919.862	58.391	4.227.920	612.806	20.429	315
jan/21	4.960.894	58.391	4.268.771	612.988	20.429	315
fev/21	4.980.780	61.635	4.268.882	629.518	20.429	315

- Nota-se que os **Impostos a Recolher** representam 86% do endividamento extraconcursal em fevereiro de 2021, tendo apresentado, nos últimos meses, leve crescimento

41. As obrigações com os **Fornecedores** registraram aumento de 6% de janeiro a fevereiro de 2021, finalizando o saldo com R$ 61.635 (sessenta e um mil, seiscentos e trinta e cinco reais), sendo os principais fornecedores o FASTBRAZIL SERVIÇOS.

42. Os **Impostos a Recolher** apresentaram leve crescimento nos meses em análise, encerrando fevereiro de 2021 com saldo de R$ 4.268.882 (quatro milhões, duzentos e sessenta e oito mil, oitocentos e oitenta e dois reais), equivalentes a 49% do endividamento total.

43. As **Obrigações Trabalhistas** apresentaram aumento de R$ 16.530 (dezesseis mil, quinhentos e trinta reais) de janeiro a fevereiro de 2021,

Brasil
Rua Major Quedinho, 111 - 18º andar
01050-030 - São Paulo
www.lasproconsultores.com.br
Fone: +55-11-3211-3010
Fax: +55-11-3255-3727

Itália
Edoardo Ricci Avvocati
Via Visconti di Modrone nº 8/10
20122 - Milão
www.edoardoricci.it
Fone: + 39-02 79 47 65
Fax: + 39-02 78 44 97

Este documento é cópia do original, assinado digitalmente por ORESTE NESTOR DE SOUZA LASPRO e Tribunal de Justica do Estado de Sao Paulo, protocolado em 20/05/2021 às 15:12 , sob o número WGRU21702510310
Para conferir o original, acesse o site https://esaj.tjsp.jus.br/pastadigital/pg/abrirConferenciaDocumento.do, informe o processo 1019085-98.2019.8.26.0224 e código 7A14A08.

finalizando com saldo de R$ 629.518 (seiscentos e vinte e nove mil, quinhentos e dezoito reais).

44. Os **Empréstimos/Financiamentos** permaneceram com a monta de R$ 315 (trezentos e quinze reais) até fevereiro de 2021.

45. Não houve variação dos **Credores Recuperação Judicial**, no período analisado, mantendo, em fevereiro de 2021, saldo de R$ 3.659.632 (três milhões, seiscentos e cinquenta e nove mil, seiscentos e trinta e dois reais), distribuídos conforme gráfico a seguir:

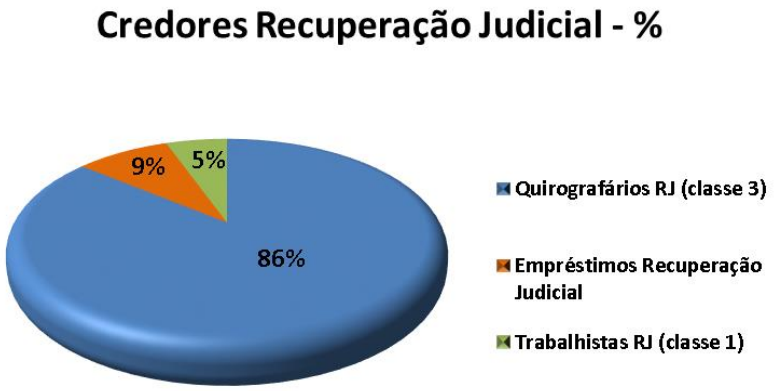

- Observa-se que a rubrica **Credores RJ** perfaz, em fevereiro de 2021, 42% do endividamento total, indicando que os outros 58%, referem-se a dívidas que não se sujeitam a recuperação judicial.

46. O **Patrimônio Líquido** permaneceu com saldo negativo, na quantia de R$ 5.799.032 (cinco milhões, setecentos e noventa e nove mil e trinta e dois reais) em fevereiro de 2021, em decorrência do reconhecimento com **Prejuízos Acumulados**, somado aos exercícios anteriores, na importância de R$ 5.804.032 (cinco milhões, oitocentos e quatro mil e trinta e dois reais).

Brasil
Rua Major Quedinho, 111 - 18º andar
01050-030 - São Paulo
www.lasproconsultores.com.br
Fone: +55-11-3211-3010
Fax: +55-11-3255-3727

Itália
Edoardo Ricci Avvocati
Via Visconti di Modrone nº 8/10
20122 - Milão
www.edoardoricci.it
Fone: + 39-02 79 47 65
Fax: + 39-02 78 44 97

Este documento é cópia do original, assinado digitalmente por ORESTE NESTOR DE SOUZA LASPRO e Tribunal de Justica do Estado de Sao Paulo, protocolado em 20/05/2021 às 15:12 , sob o número WGRU21702510310
Para conferir o original, acesse o site https://esaj.tjsp.jus.br/pastadigital/pg/abrirConferenciaDocumento.do, informe o processo 1019085-98.2019.8.26.0224 e código 7A14A08.

LASPRO CONSULTORES

Em R$

Balanço Patrimonial em:	set/20	out/20	nov/20	dez/20	jan/21	fev/21
Passivo	**2.767.599**	**2.784.339**	**2.801.452**	**2.813.952**	**2.826.105**	**2.841.380**
Circulante	**4.877.231**	**4.883.739**	**4.921.952**	**4.919.862**	**4.960.894**	**4.980.780**
Fornecedores	56.483	56.483	58.391	58.391	58.391	61.635
Impostos a Recolher	4.197.600	4.197.485	4.227.715	4.227.920	4.268.771	4.268.882
Obrigações Trabalhistas	602.403	609.026	615.102	612.806	612.988	629.518
Adiantamento de Clientes	20.429	20.429	20.429	20.429	20.429	20.429
Emprestimos/Financiamentos	315	315	315	315	315	315
Não Circulante	**3.659.632**	**3.659.632**	**3.659.632**	**3.659.632**	**3.659.632**	**3.659.632**
Credores Recuperação Judicial	3.659.632	3.659.632	3.659.632	3.659.632	3.659.632	3.659.632
Patrimonio Liquido	**- 5.769.264**	**- 5.759.032**	**- 5.780.132**	**- 5.765.542**	**- 5.794.421**	**- 5.799.032**
Capital Social	5.000	5.000	5.000	5.000	5.000	5.000
Lucro/Prejuizo Acumulado	- 5.753.987	- 5.753.987	- 5.753.987	- 5.753.987	- 5.770.542	- 5.770.542
Lucro/Prejuizo do Periodo	**- 20.277**	**- 10.045**	**- 31.145**	**- 16.555**	**- 28.878**	**- 33.490**

47. Com base nas informações patrimoniais apresentadas acima, pôde-se proceder com as análises dos **Indicadores de Liquidez** e do **Endividamento**, que não apresentaram variação significativa no período em comento, em virtude da linearidade do aumento dos ativos e dos passivos, mantendo situação insatisfatória em fevereiro de 2021.

- Os indicadores de **Liquidez Corrente** (mede a capacidade de quitação das dívidas vencidas e com vencimento em curto prazo, utilizando dos disponíveis e recebíveis em mesmo período) e de **Liquidez Geral** (apura a capacidade de liquidação de todas as dívidas, utilizando dos disponíveis e realizáveis, independente do prazo de realização, sem o uso da desmobilização ou recursos de terceiros) apresentaram a mesma curva de liquidez no período em análise, tendo liquidez de R$ 0,27 (vinte e sete centavos de real) para honrar cada real devido.

Brasil
Rua Major Quedinho, 111 - 18º andar
01050-030 - São Paulo
www.lasproconsultores.com.br
Fone: +55-11-3211-3010
Fax: +55-11-3255-3727

Itália
Edoardo Ricci Avvocati
Via Visconti di Modrone nº 8/10
20122 - Milão
www.edoardoricci.it
Fone: + 39-02 79 47 65
Fax: + 39-02 78 44 97

Este documento é cópia do original, assinado digitalmente por ORESTE NESTOR DE SOUZA LASPRO e Tribunal de Justica do Estado de Sao Paulo, protocolado em 20/05/2021 às 15:12 , sob o número WGRU21702510310
Para conferir o original, acesse o site https://esaj.tjsp.jus.br/pastadigital/pg/abrirConferenciaDocumento.do, informe o processo 1019085-98.2019.8.26.0224 e código 7A14A08.

LASPRO CONSULTORES

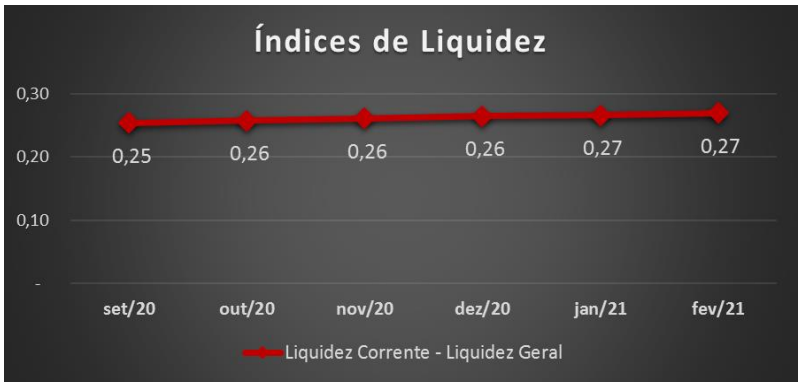

- O índice de **Endividamento** aponta que os passivos continuam superiores aos ativos, indicando que, mesmo ao desmobilizar-se, a Recuperanda deverá recorrer a recursos de terceiros para honrar suas dívidas que se fazem 204% superiores aos seus ativos.

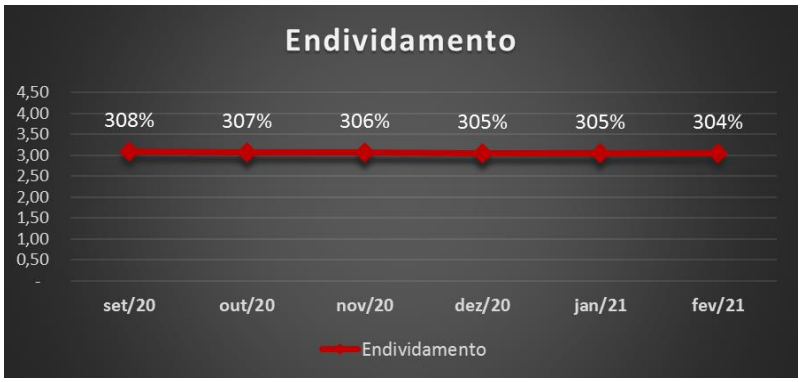

B. Demonstração do Resultado do Exercício

48. O faturamento refere-se exclusivamente a receita de alugueis. Se fez linear em R$ 25.000 (vinte e cinco mil reais) ao mês, com isto, a **Receita** acumulada, entre os meses de janeiro a fevereiro de 2020, atingiu a importância de R$ 50.046 (cinquenta mil e quarenta e seis reais).

Brasil
Rua Major Quedinho, 111 - 18º andar
01050-030 - São Paulo
www.lasproconsultores.com.br
Fone: +55-11-3211-3010
Fax: +55-11-3255-3727

Itália
Edoardo Ricci Avvocati
Via Visconti di Modrone nº 8/10
20122 - Milão
www.edoardoricci.it
Fone: + 39-02 79 47 65
Fax: + 39-02 78 44 97

Este documento é cópia do original, assinado digitalmente por ORESTE NESTOR DE SOUZA LASPRO e Tribunal de Justica do Estado de Sao Paulo, protocolado em 20/05/2021 às 15:12 , sob o número WGRU21702510310
Para conferir o original, acesse o site https://esaj.tjsp.jus.br/pastadigital/pg/abrirConferenciaDocumento.do, informe o processo 1019085-98.2019.8.26.0224 e código 7A14A08.

LASPRO CONSULTORES

49. Os principais dispêndios incorridos no primeiro bimestre de 2021 foram as **Despesas Administrativas**, **Tributárias** e **Gerais** que totalizaram R$ 83.509 (oitenta e três mil, quinhentos e nove reais).

50. Com a inserção da locação como renda desta Recuperanda, o **Resultado** auferido foi de déficit, tendo **Prejuízo** contábil, acumulado entre janeiro a fevereiro de 2021, no montante de R$ 33.490 (trinta e três mil, quatrocentos e noventa reais).

Em R$ - mensal

Demonstração do resultado	set/20	out/20	nov/20	dez/20	jan/21	fev/21	2021
Receita	**25.000**	**25.000**	**25.000**	**25.000**	**25.000**	**25.046**	**50.046**
(-) Deduções	*-*	*-*	*-*	*-*	*-*	*- 13*	*- 13*
Receita Liquida	**25.000**	**25.000**	**25.000**	**25.000**	**25.000**	**25.033**	**50.033**
(-) Custo	*-*	*-*	*-*	*-*	*-*	*- 14*	*- 14*
Lucro Bruto	**25.000**	**25.000**	**25.000**	**25.000**	**25.000**	**25.019**	**50.019**
Despesas Operacionais	**- 41.787**	**- 14.799**	**- 46.131**	**- 10.410**	**- 53.878**	**- 29.630**	**- 83.509**
(-) Despesas Administrativas	*- 13.176*	*- 14.526*	*- 13.780*	*- 10.137*	*- 11.783*	*- 25.542*	*- 37.324*
(-) Despesas Comerciais	*- 273*	*- 273*	*- 2.181*	*- 273*	*- 273*	*- 3.323*	*- 3.596*
(-) Despesas Tributarias	*- 28.337*	*-*	*- 30.170*	*-*	*- 41.823*	*- 766*	*- 42.589*
Resultado Operacional	**- 16.787**	**10.201**	**- 21.131**	**14.590**	**- 28.878**	**- 4.611**	**- 33.490**
Resultado Financeiro	**31**	**31**	**31**	**-**	**-**	**-**	**-**
(-) Despesa Financeira	*- 290*	*290*	*-*	*- 294*	*-*	*-*	*-*
Receita Financeira	*322*	*- 259*	*31*	*294*	*-*	*-*	*-*
Resultado antes do IRPJ e CSLL	**- 16.755**	**10.232**	**- 21.100**	**14.590**	**- 28.878**	**- 4.611**	**- 33.490**
(-) IRPJ e CSLL	*-*	*-*	*-*	*-*	*-*	*-*	*-*
Resultado do Periodo	**- 16.755**	**10.232**	**- 21.100**	**14.590**	**- 28.878**	**- 4.611**	**- 33.490**

51. Em análise ao resumo da **DRE**, temos:

72-971.1.2 CT| JM/MM/JP
Brasil
Rua Major Quedinho, 111 - 18º andar
01050-030 - São Paulo
www.lasproconsultores.com.br
Fone: +55-11-3211-3010
Fax: +55-11-3255-3727

Itália
Edoardo Ricci Avvocati
Via Visconti di Modrone nº 8/10
20122 - Milão
www.edoardoricci.it
Fone: + 39-02 79 47 65
Fax: + 39-02 78 44 97

Este documento é cópia do original, assinado digitalmente por ORESTE NESTOR DE SOUZA LASPRO e Tribunal de Justica do Estado de Sao Paulo, protocolado em 20/05/2021 às 15:12 , sob o número WGRU21702510310
Para conferir o original, acesse o site https://esaj.tjsp.jus.br/pastadigital/pg/abrirConferenciaDocumento.do, informe o processo 1019085-98.2019.8.26.0224 e código 7A14A08.

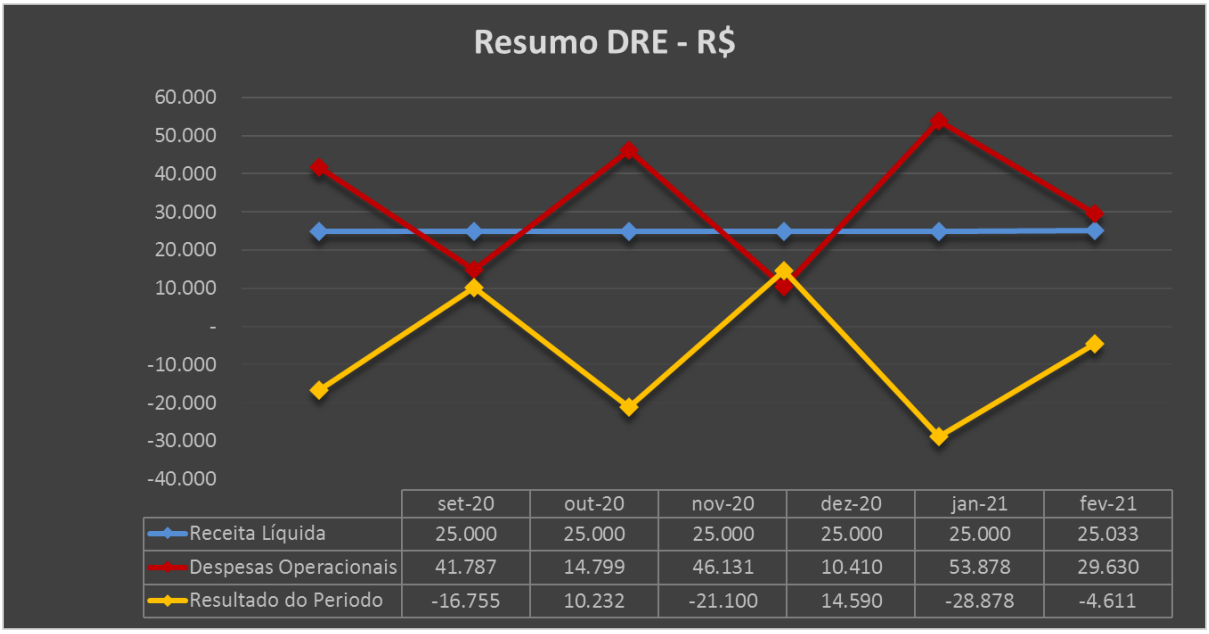

	set-20	out-20	nov-20	dez-20	jan-21	fev-21
Receita Líquida	25.000	25.000	25.000	25.000	25.000	25.033
Despesas Operacionais	41.787	14.799	46.131	10.410	53.878	29.630
Resultado do Periodo	-16.755	10.232	-21.100	14.590	-28.878	-4.611

- **Receita Líquida X Despesas Operacionais:** A flutuação das Despesas Operacionais não acompanhou a oscilação mensal da Receita Líquida, que se fez linear, indicando que os gastos incorridos não estão diretamente ligados com o faturamento do mesmo período.
- **Receita Líquida X Resultado do Período:** Observa-se que o Resultado do Período não apresentou similaridade com a Receita Líquida, vez que é inversamente proporcional as Despesas Operacionais.

C. Fluxo de Caixa

52. A Recuperanda informou que não possui **Fluxo de Caixa** da **TINTAS SIX**, devido as movimentações de caixa serem feitas pela **TINTAS REAL**.

Brasil
Rua Major Quedinho, 111 - 18º andar
01050-030 - São Paulo
www.lasproconsultores.com.br
Fone: +55-11-3211-3010
Fax: +55-11-3255-3727

Itália
Edoardo Ricci Avvocati
Via Visconti di Modrone nº 8/10
20122 - Milão
www.edoardoricci.it
Fone: + 39-02 79 47 65
Fax: + 39-02 78 44 97

Este documento é cópia do original, assinado digitalmente por ORESTE NESTOR DE SOUZA LASPRO e Tribunal de Justica do Estado de Sao Paulo, protocolado em 20/05/2021 às 15:12 , sob o número WGRU21702510310
Para conferir o original, acesse o site https://esaj.tjsp.jus.br/pastadigital/pg/abrirConferenciaDocumento.do, informe o processo 1019085-98.2019.8.26.0224 e código 7A14A08.

D. Funcionários

53. Foram disponibilizados documentos dos funcionários dos meses analisados como: folha de pagamento, provisão de 13° salário e de férias, protocolo de conectividade social, e SEFIP, onde apresentou a permanência 1 (um) colaborador (registrado como motorista) no quadro de funcionários.

Funcionários em:	set/20	out/20	nov/20	dez/20	jan/21	fev/21
Saldo Inicial	1	1	1	1	1	1
Admissão	-	-	-	-	-	-
Demissão	-	-	-	-	-	-
Saldo Final	**1**	**1**	**1**	**1**	**1**	**1**

Fonte: Resumo da Folha de Pagamento

54. Foram disponibilizadas, também, guias de INSS, FGTS e IR sobre folha de pagamento, sem os devidos comprovantes de recolhimento. A Recuperanda informou que os pagamentos não foram efetuados.

E. Impostos

55. Foram disponibilizados os relatórios de apurações do IPI, ICMS, SPED fiscal, SPED contábil, que está corroborando com os saldos apresentados no demonstrativo contábil de dezembro de 2019, PIS e COFINS, sem recolhimento dos impostos: Contribuição Sindical, ICMS Difal MG, ICMS Próprio SP, ICMS ST MG, ICMS ST SP.

III. DO PLANO DE RECUPERAÇÃO JUDICIAL

56. A proposta do Plano de Recuperação Judicial, que será posta em aprovação em Assembleia Geral de Credores, encontra-se nos autos as fls. 1238/1241, e segue resumida:

Brasil
Rua Major Quedinho, 111 - 18º andar
01050-030 - São Paulo
www.lasproconsultores.com.br
Fone: +55-11-3211-3010
Fax: +55-11-3255-3727

Itália
Edoardo Ricci Avvocati
Via Visconti di Modrone nº 8/10
20122 - Milão
www.edoardoricci.it
Fone: + 39-02 79 47 65
Fax: + 39-02 78 44 97

Este documento é cópia do original, assinado digitalmente por ORESTE NESTOR DE SOUZA LASPRO e Tribunal de Justica do Estado de Sao Paulo, protocolado em 20/05/2021 às 15:12 , sob o número WGRU21702510310
Para conferir o original, acesse o site https://esaj.tjsp.jus.br/pastadigital/pg/abrirConferenciaDocumento.do, informe o processo 1019085-98.2019.8.26.0224 e código 7A14A08.

- **Classe I – Trabalhista:** Será considerado o crédito original apurado na data do pedido, não haverá deságio, serão pagos de acordo com o art. 54, da LFR (Lei da Responsabilidade Fiscal) com os pagamentos sendo realizados no último dia útil do 12º mês, contado após a data da homologação.
- **Classe III – Quirografário:** O valor base de créditos será o do crédito apurado na data do pedido, terá deságio de 50%, terá encargos corrigidos pro rata die e partir da data da homologação, pelo índice TR (Taxa Referencial) + 2% ano, serão pagos após os pagamentos da Classe I, divididos em 10 (dez) parcelas anuais fixas, e iniciar-se-ão no último dia útil da 12º mês após a data da homologação e pagos de forma proporcional ao crédito credor em relação a sua participação no quadro geral de credores a época do pagamento.
- **Classe IV – Micro Empresas e Empresas de Pequeno Porte:** Será o crédito original apurado na data do pedido ou o credito oriundo de decisão judicial, terá deságio de 50%, terá encargos corrigidos pro rata die e partir da data da homologação, pelo índice Taxa Referencial + 2% ano, na ausência do índice Taxa Referencial, será aplicado o índice que venha a substituí-lo para o cálculo da caderneta de poupança, serão pagos após os pagamentos da Classe I, divididos em 10 (dez) parcelas anuais fixas, e iniciar-se-ão no último dia útil da 12º mês após a data da homologação e pagos de forma proporcional ao crédito credor em relação a sua participação no quadro geral de credores a época do pagamento.

IV. PENDÊNCIAS

57. Restam como pendência e esclarecimentos os itens a seguir:

- Encaminhar o relatório do "Fluxo de Caixa" realizado de fevereiro de 2021;

V. DILIGÊNCIA

Data: 18.02.21

Local: Rua Emília Golin, nº. 600 – CEP. 072500-000 – Bonsucesso – Guarulhos – SP

Brasil
Rua Major Quedinho, 111 - 18º andar
01050-030 - São Paulo
www.lasproconsultores.com.br
Fone: +55-11-3211-3010
Fax: +55-11-3255-3727

Itália
Edoardo Ricci Avvocati
Via Visconti di Modrone nº 8/10
20122 - Milão
www.edoardoricci.it
Fone: + 39-02 79 47 65
Fax: + 39-02 78 44 97

Este documento é cópia do original, assinado digitalmente por ORESTE NESTOR DE SOUZA LASPRO e Tribunal de Justica do Estado de Sao Paulo, protocolado em 20/05/2021 às 15:12 , sob o número WGRU21702510310
Para conferir o original, acesse o site https://esaj.tjsp.jus.br/pastadigital/pg/abrirConferenciaDocumento.do, informe o processo 1019085-98.2019.8.26.0224 e código 7A14A08.

LASPRO
CONSULTORES

Responsável: Sr. Felipe de Souza Ferreira

Preposto: Pedro Roberto da Silva

- A visita foi conduzida pelo Sr. Felipe Ferreira.
- A produção das Tintas Real e Tintas Six estão concentradas nas dependências da Rua Emília Golin, nº. 600, visto que o imóvel localizado na cidade de Guararema – SP está locado para terceiros.
- A empresa está com uma produção estável e investindo na Área Comercial, visto que o mercado está favorável neste segmento.

Visão da Empresa

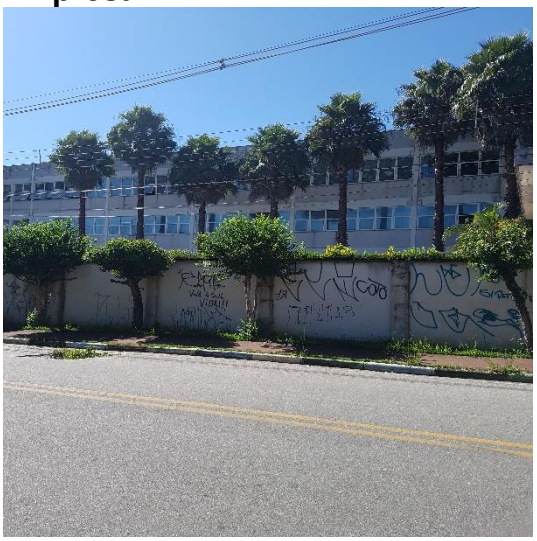

72-971.1.2 CT| JM/MM/JP
Brasil
Rua Major Quedinho, 111 - 18º andar
01050-030 - São Paulo
www.lasproconsultores.com.br
Fone: +55-11-3211-3010
Fax: +55-11-3255-3727

Itália
Edoardo Ricci Avvocati
Via Visconti di Modrone nº 8/10
20122 - Milão
www.edoardoricci.it
Fone: + 39-02 79 47 65
Fax: + 39-02 78 44 97

Este documento é cópia do original, assinado digitalmente por ORESTE NESTOR DE SOUZA LASPRO e Tribunal de Justica do Estado de Sao Paulo, protocolado em 20/05/2021 às 15:12 , sob o número WGRU21702510310
Para conferir o original, acesse o site https://esaj.tjsp.jus.br/pastadigital/pg/abrirConferenciaDocumento.do, informe o processo 1019085-98.2019.8.26.0224 e código 7A14A08.

LASPRO
CONSULTORES

Portaria

Recepção

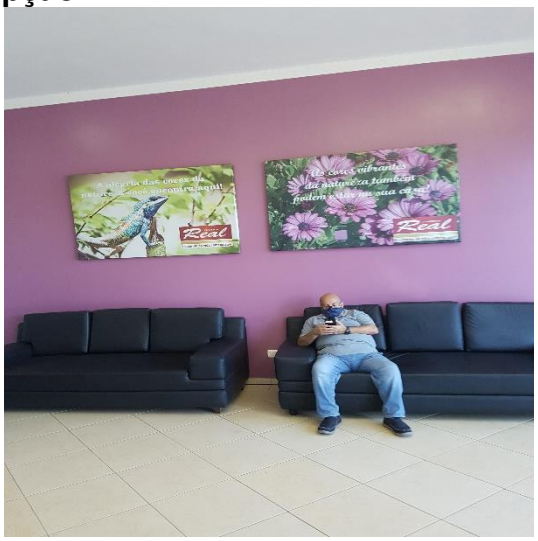

72-971.1.2 CT| JM/MM/JP
Brasil
Rua Major Quedinho, 111 - 18º andar
01050-030 - São Paulo
www.lasproconsultores.com.br
Fone: +55-11-3211-3010
Fax: +55-11-3255-3727

Itália
Edoardo Ricci Avvocati
Via Visconti di Modrone nº 8/10
20122 - Milão
www.edoardoricci.it
Fone: + 39-02 79 47 65
Fax: + 39-02 78 44 97

Este documento é cópia do original, assinado digitalmente por ORESTE NESTOR DE SOUZA LASPRO e Tribunal de Justica do Estado de Sao Paulo, protocolado em 20/05/2021 às 15:12 , sob o número WGRU21702510310
Para conferir o original, acesse o site https://esaj.tjsp.jus.br/pastadigital/pg/abrirConferenciaDocumento.do, informe o processo 1019085-98.2019.8.26.0224 e código 7A14A08.

LASPRO
CONSULTORES

Diretoria

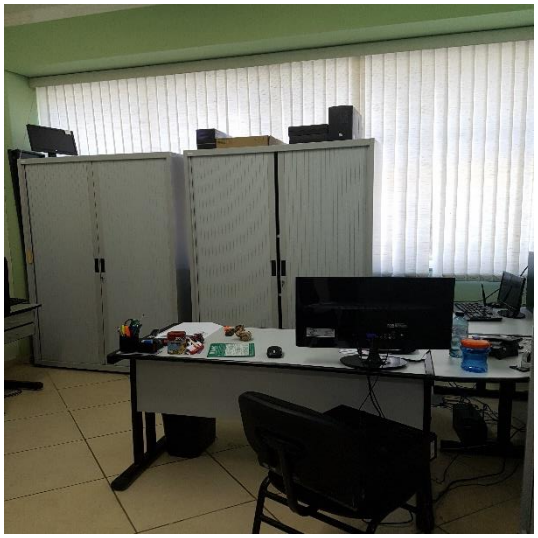

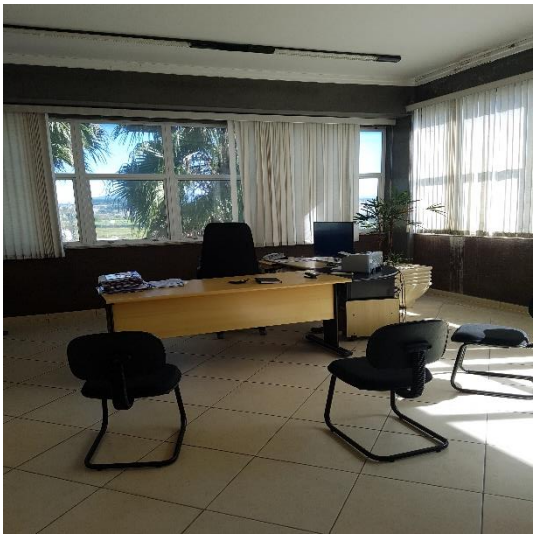

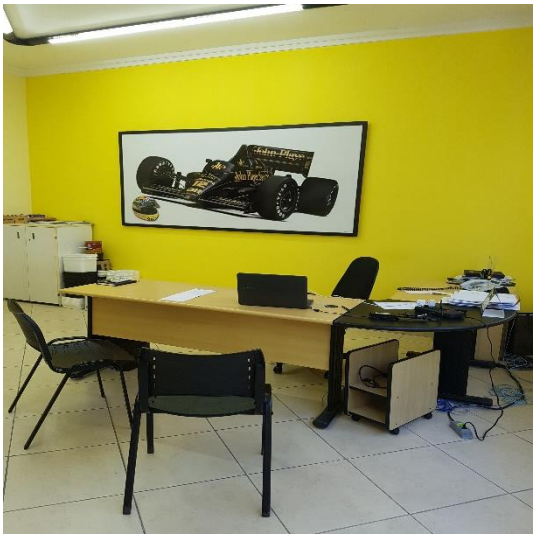

Área Comercial

72-971.1.2 CT| JM/MM/JP
Brasil
Rua Major Quedinho, 111 - 18º andar
01050-030 - São Paulo
www.lasproconsultores.com.br
Fone: +55-11-3211-3010
Fax: +55-11-3255-3727

Itália
Edoardo Ricci Avvocati
Via Visconti di Modrone nº 8/10
20122 - Milão
www.edoardoricci.it
Fone: + 39-02 79 47 65
Fax: + 39-02 78 44 97

Este documento é cópia do original, assinado digitalmente por ORESTE NESTOR DE SOUZA LASPRO e Tribunal de Justica do Estado de Sao Paulo, protocolado em 20/05/2021 às 15:12 , sob o número WGRU21702510310
Para conferir o original, acesse o site https://esaj.tjsp.jus.br/pastadigital/pg/abrirConferenciaDocumento.do, informe o processo 1019085-98.2019.8.26.0224 e código 7A14A08.

LASPRO
CONSULTORES

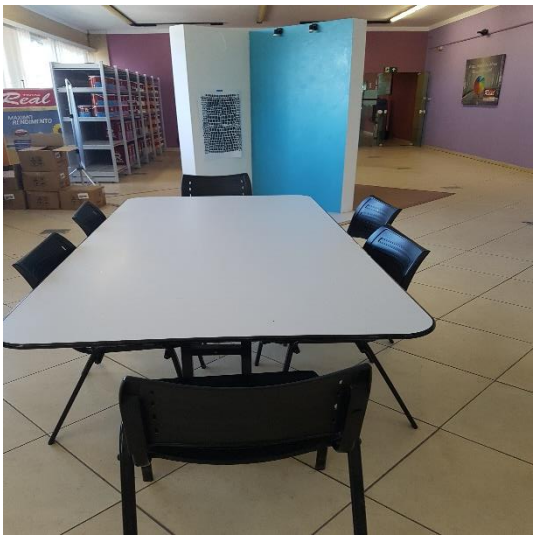

Recursos Humanos

Área Administrativa

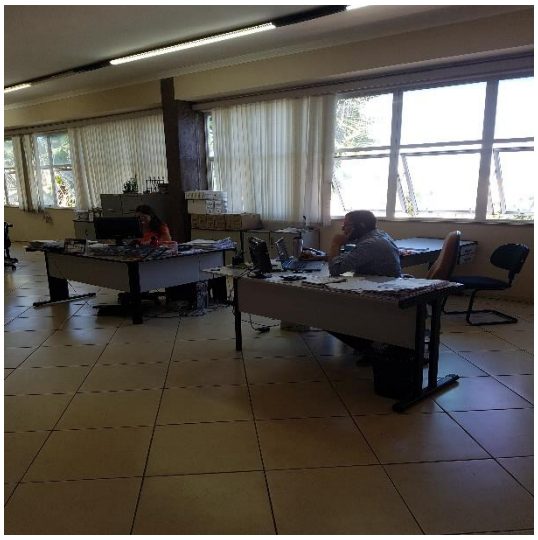

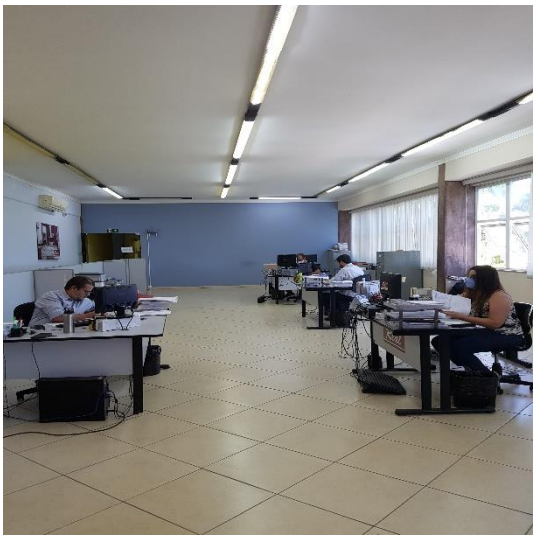

Brasil
Rua Major Quedinho, 111 - 18º andar
01050-030 - São Paulo
www.lasproconsultores.com.br
Fone: +55-11-3211-3010
Fax: +55-11-3255-3727

Itália
Edoardo Ricci Avvocati
Via Visconti di Modrone nº 8/10
20122 - Milão
www.edoardoricci.it
Fone: + 39-02 79 47 65
Fax: + 39-02 78 44 97

Este documento é cópia do original, assinado digitalmente por ORESTE NESTOR DE SOUZA LASPRO e Tribunal de Justica do Estado de Sao Paulo, protocolado em 20/05/2021 às 15:12 , sob o número WGRU21702510310
Para conferir o original, acesse o site https://esaj.tjsp.jus.br/pastadigital/pg/abrirConferenciaDocumento.do, informe o processo 1019085-98.2019.8.26.0224 e código 7A14A08.

LASPRO
CONSULTORES

Jurídico

Tecnologia da Informação

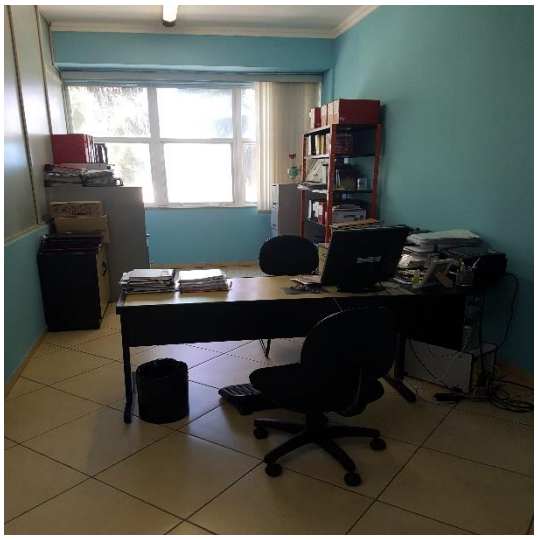

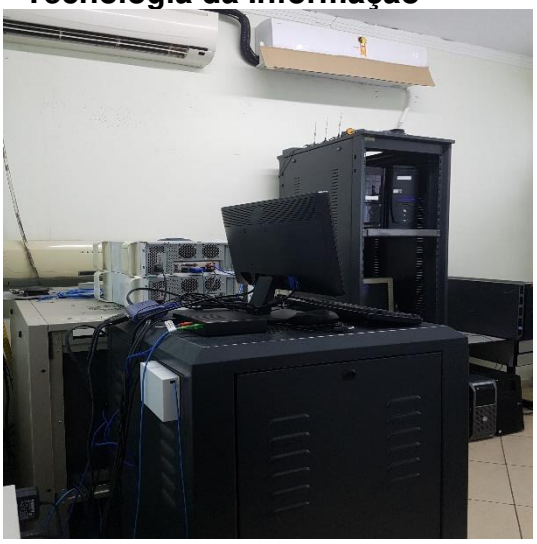

Sala de Treinamento

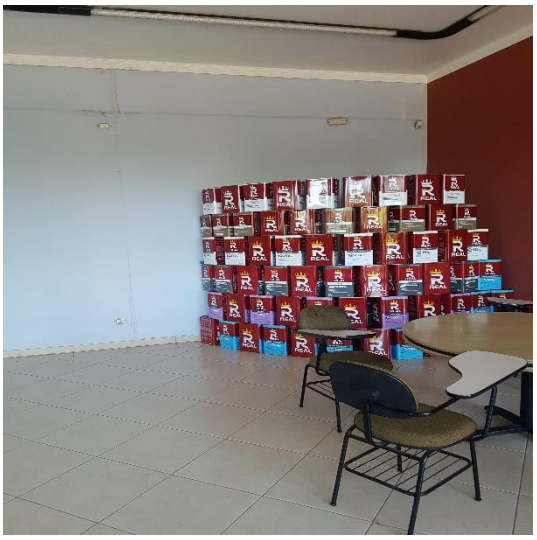

72-971.1.2 CT| JM/MM/JP
Brasil
Rua Major Quedinho, 111 - 18º andar
01050-030 - São Paulo
www.lasproconsultores.com.br
Fone: +55-11-3211-3010
Fax: +55-11-3255-3727

Itália
Edoardo Ricci Avvocati
Via Visconti di Modrone nº 8/10
20122 - Milão
www.edoardoricci.it
Fone: + 39-02 79 47 65
Fax: + 39-02 78 44 97

Este documento é cópia do original, assinado digitalmente por ORESTE NESTOR DE SOUZA LASPRO e Tribunal de Justica do Estado de Sao Paulo, protocolado em 20/05/2021 às 15:12 , sob o número WGRU21702510310
Para conferir o original, acesse o site https://esaj.tjsp.jus.br/pastadigital/pg/abrirConferenciaDocumento.do, informe o processo 1019085-98.2019.8.26.0224 e código 7A14A08.

LASPRO
CONSULTORES

Estacionamento

Refeitório

72-971.1.2 CT| JM/MM/JP
Brasil
Rua Major Quedinho, 111 - 18º andar
01050-030 - São Paulo
www.lasproconsultores.com.br
Fone: +55-11-3211-3010
Fax: +55-11-3255-3727

Itália
Edoardo Ricci Avvocati
Via Visconti di Modrone nº 8/10
20122 - Milão
www.edoardoricci.it
Fone: + 39-02 79 47 65
Fax: + 39-02 78 44 97

Este documento é cópia do original, assinado digitalmente por ORESTE NESTOR DE SOUZA LASPRO e Tribunal de Justica do Estado de Sao Paulo, protocolado em 20/05/2021 às 15:12 , sob o número WGRU21702510310
Para conferir o original, acesse o site https://esaj.tjsp.jus.br/pastadigital/pg/abrirConferenciaDocumento.do, informe o processo 1019085-98.2019.8.26.0224 e código 7A14A08.

LASPRO
CONSULTORES

Laboratório – Controle da Qualidade

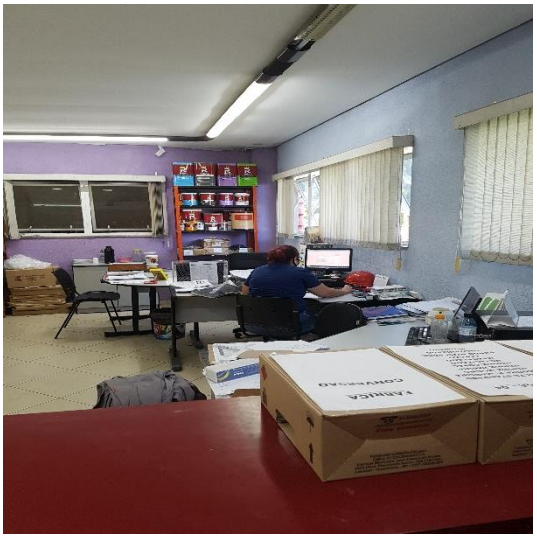

72-971.1.2 CT| JM/MM/JP
Brasil
Rua Major Quedinho, 111 - 18º andar
01050-030 - São Paulo
www.lasproconsultores.com.br
Fone: +55-11-3211-3010
Fax: +55-11-3255-3727

Itália
Edoardo Ricci Avvocati
Via Visconti di Modrone nº 8/10
20122 - Milão
www.edoardoricci.it
Fone: + 39-02 79 47 65
Fax: + 39-02 78 44 97

Este documento é cópia do original, assinado digitalmente por ORESTE NESTOR DE SOUZA LASPRO e Tribunal de Justica do Estado de Sao Paulo, protocolado em 20/05/2021 às 15:12 , sob o número WGRU21702510310
Para conferir o original, acesse o site https://esaj.tjsp.jus.br/pastadigital/pg/abrirConferenciaDocumento.do, informe o processo 1019085-98.2019.8.26.0224 e código 7A14A08.

LASPRO
CONSULTORES

Expedição

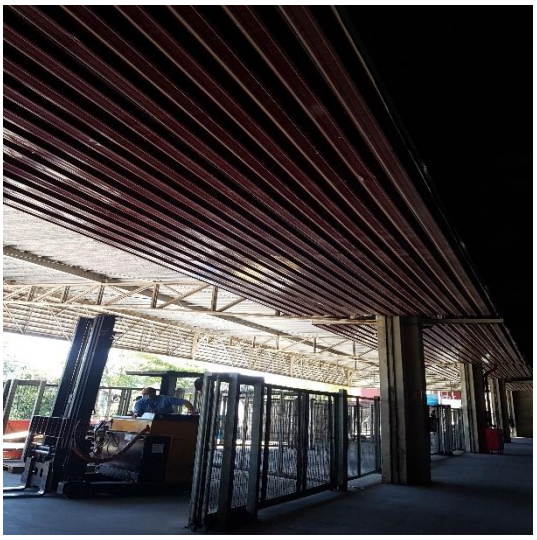

72-971.1.2 CT| JM/MM/JP
Brasil
Rua Major Quedinho, 111 - 18º andar
01050-030 - São Paulo
www.lasproconsultores.com.br
Fone: +55-11-3211-3010
Fax: +55-11-3255-3727

Itália
Edoardo Ricci Avvocati
Via Visconti di Modrone nº 8/10
20122 - Milão
www.edoardoricci.it
Fone: + 39-02 79 47 65
Fax: + 39-02 78 44 97

Este documento é cópia do original, assinado digitalmente por ORESTE NESTOR DE SOUZA LASPRO e Tribunal de Justica do Estado de Sao Paulo, protocolado em 20/05/2021 às 15:12 , sob o número WGRU21702510310
Para conferir o original, acesse o site https://esaj.tjsp.jus.br/pastadigital/pg/abrirConferenciaDocumento.do, informe o processo 1019085-98.2019.8.26.0224 e código 7A14A08.

LASPRO
CONSULTORES

Embalagens

Área de Produção

Brasil
Rua Major Quedinho, 111 - 18º andar
01050-030 - São Paulo
www.lasproconsultores.com.br
Fone: +55-11-3211-3010
Fax: +55-11-3255-3727

Itália
Edoardo Ricci Avvocati
Via Visconti di Modrone nº 8/10
20122 - Milão
www.edoardoricci.it
Fone: + 39-02 79 47 65
Fax: + 39-02 78 44 97

Este documento é cópia do original, assinado digitalmente por ORESTE NESTOR DE SOUZA LASPRO e Tribunal de Justica do Estado de Sao Paulo, protocolado em 20/05/2021 às 15:12 , sob o número WGRU21702510310
Para conferir o original, acesse o site https://esaj.tjsp.jus.br/pastadigital/pg/abrirConferenciaDocumento.do, informe o processo 1019085-98.2019.8.26.0224 e código 7A14A08.

LASPRO
CONSULTORES

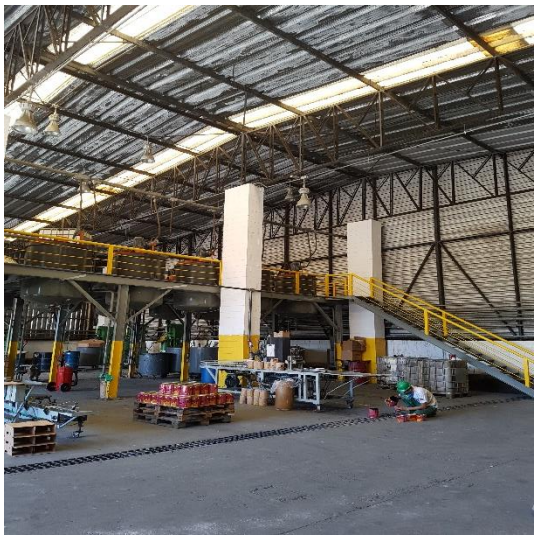

72-971.1.2 CT| JM/MM/JP
Brasil
Rua Major Quedinho, 111 - 18º andar
01050-030 - São Paulo
www.lasproconsultores.com.br
Fone: +55-11-3211-3010
Fax: +55-11-3255-3727

Itália
Edoardo Ricci Avvocati
Via Visconti di Modrone nº 8/10
20122 - Milão
www.edoardoricci.it
Fone: + 39-02 79 47 65
Fax: + 39-02 78 44 97

Este documento é cópia do original, assinado digitalmente por ORESTE NESTOR DE SOUZA LASPRO e Tribunal de Justica do Estado de Sao Paulo, protocolado em 20/05/2021 às 15:12 , sob o número WGRU21702510310
Para conferir o original, acesse o site https://esaj.tjsp.jus.br/pastadigital/pg/abrirConferenciaDocumento.do, informe o processo 1019085-98.2019.8.26.0224 e código 7A14A08.

LASPRO
CONSULTORES

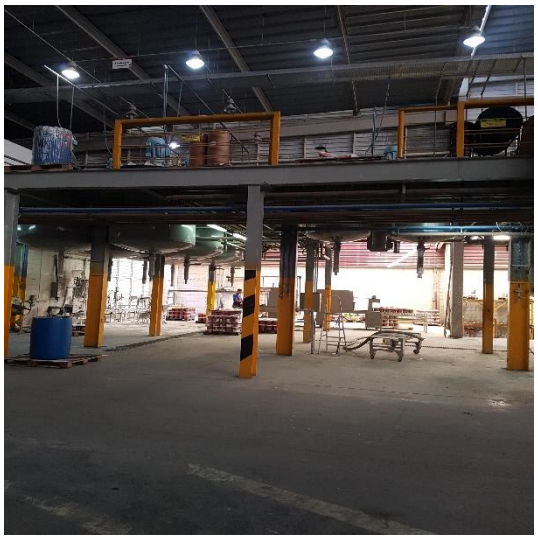

72-971.1.2 CT| JM/MM/JP
Brasil
Rua Major Quedinho, 111 - 18º andar
01050-030 - São Paulo
www.lasproconsultores.com.br
Fone: +55-11-3211-3010
Fax: +55-11-3255-3727

Itália
Edoardo Ricci Avvocati
Via Visconti di Modrone nº 8/10
20122 - Milão
www.edoardoricci.it
Fone: + 39-02 79 47 65
Fax: + 39-02 78 44 97

Este documento é cópia do original, assinado digitalmente por ORESTE NESTOR DE SOUZA LASPRO e Tribunal de Justica do Estado de Sao Paulo, protocolado em 20/05/2021 às 15:12 , sob o número WGRU21702510310
Para conferir o original, acesse o site https://esaj.tjsp.jus.br/pastadigital/pg/abrirConferenciaDocumento.do, informe o processo 1019085-98.2019.8.26.0224 e código 7A14A08.

LASPRO
CONSULTORES

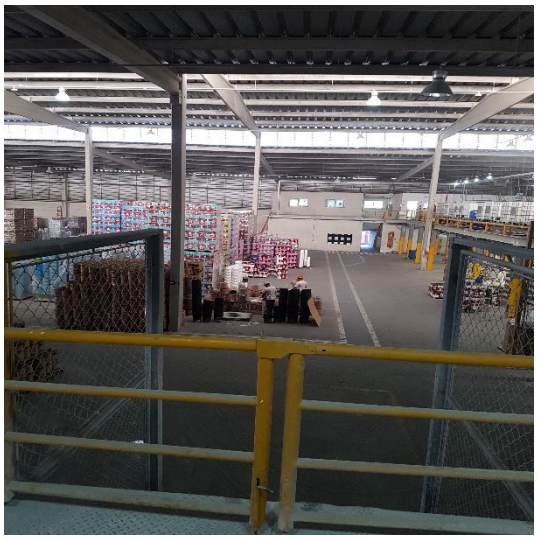

72-971.1.2 CT| JM/MM/JP
Brasil
Rua Major Quedinho, 111 - 18º andar
01050-030 - São Paulo
www.lasproconsultores.com.br
Fone: +55-11-3211-3010
Fax: +55-11-3255-3727

Itália
Edoardo Ricci Avvocati
Via Visconti di Modrone nº 8/10
20122 - Milão
www.edoardoricci.it
Fone: + 39-02 79 47 65
Fax: + 39-02 78 44 97

Este documento é cópia do original, assinado digitalmente por ORESTE NESTOR DE SOUZA LASPRO e Tribunal de Justica do Estado de Sao Paulo, protocolado em 20/05/2021 às 15:12 , sob o número WGRU21702510310
Para conferir o original, acesse o site https://esaj.tjsp.jus.br/pastadigital/pg/abrirConferenciaDocumento.do, informe o processo 1019085-98.2019.8.26.0224 e código 7A14A08.

LASPRO
CONSULTORES

Estoque

72-971.1.2 CT| JM/MM/JP
Brasil
Rua Major Quedinho, 111 - 18º andar
01050-030 - São Paulo
www.lasproconsultores.com.br
Fone: +55-11-3211-3010
Fax: +55-11-3255-3727

Itália
Edoardo Ricci Avvocati
Via Visconti di Modrone nº 8/10
20122 - Milão
www.edoardoricci.it
Fone: + 39-02 79 47 65
Fax: + 39-02 78 44 97

Este documento é cópia do original, assinado digitalmente por ORESTE NESTOR DE SOUZA LASPRO e Tribunal de Justica do Estado de Sao Paulo, protocolado em 20/05/2021 às 15:12 , sob o número WGRU21702510310
Para conferir o original, acesse o site https://esaj.tjsp.jus.br/pastadigital/pg/abrirConferenciaDocumento.do, informe o processo 1019085-98.2019.8.26.0224 e código 7A14A08.

LASPRO
CONSULTORES

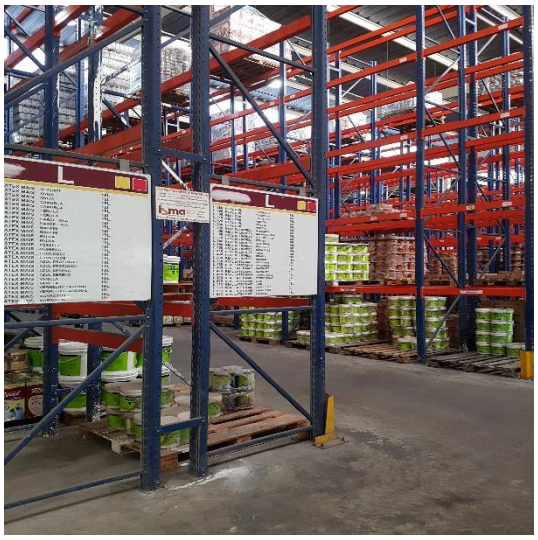

72-971.1.2 CT| JM/MM/JP
Brasil
Rua Major Quedinho, 111 - 18º andar
01050-030 - São Paulo
www.lasproconsultores.com.br
Fone: +55-11-3211-3010
Fax: +55-11-3255-3727

Itália
Edoardo Ricci Avvocati
Via Visconti di Modrone nº 8/10
20122 - Milão
www.edoardoricci.it
Fone: + 39-02 79 47 65
Fax: + 39-02 78 44 97

Este documento é cópia do original, assinado digitalmente por ORESTE NESTOR DE SOUZA LASPRO e Tribunal de Justica do Estado de Sao Paulo, protocolado em 20/05/2021 às 15:12 , sob o número WGRU21702510310
Para conferir o original, acesse o site https://esaj.tjsp.jus.br/pastadigital/pg/abrirConferenciaDocumento.do, informe o processo 1019085-98.2019.8.26.0224 e código 7A14A08.

LASPRO
CONSULTORES

72-971.1.2 CT| JM/MM/JP
Brasil
Rua Major Quedinho, 111 - 18º andar
01050-030 - São Paulo
www.lasproconsultores.com.br
Fone: +55-11-3211-3010
Fax: +55-11-3255-3727

Itália
Edoardo Ricci Avvocati
Via Visconti di Modrone nº 8/10
20122 - Milão
www.edoardoricci.it
Fone: + 39-02 79 47 65
Fax: + 39-02 78 44 97

Este documento é cópia do original, assinado digitalmente por ORESTE NESTOR DE SOUZA LASPRO e Tribunal de Justica do Estado de Sao Paulo, protocolado em 20/05/2021 às 15:12 , sob o número WGRU21702510310
Para conferir o original, acesse o site https://esaj.tjsp.jus.br/pastadigital/pg/abrirConferenciaDocumento.do, informe o processo 1019085-98.2019.8.26.0224 e código 7A14A08.

Preposto: Pedro Roberto da Silva

VI. CONCLUSÃO

58. A **TINTAS REAL** está operando normalmente, porém, apresentando resultado insatisfatório, refletido na apuração de prejuízo contábil, além da manutenção de elevado índice de endividamento.

59. A **TINTAS SIX** apresentou situação deficitária, de forma acumulada, em virtude da baixa receita com locações para fazer frente aos gastos, além de manter dívidas superiores aos ativos.

60. Em 07 de janeiro de 2021, foi publicado no site Engeplus[2], aquecimento no setor, divergindo do cenário vivenciado no primeiro bimestre de 2021, pela Recuperanda:

> *"Devido aos trabalhos de home office ter aumentado por causa da pandemia, as pessoas estão procurando deixar os ambientes mais agradáveis e em 2020 houve inúmeros lançamentos de imóveis e de obras, o que também ajuda o setor, devido as suas finalizações serem as pinturas."*

[2] http://www.engeplus.com.br/noticia/economia/2021/setor-de-tintas-deve-permanecer-aquecido-em-2021

Brasil
Rua Major Quedinho, 111 - 18º andar
01050-030 - São Paulo
www.lasproconsultores.com.br
Fone: +55-11-3211-3010
Fax: +55-11-3255-3727

Itália
Edoardo Ricci Avvocati
Via Visconti di Modrone nº 8/10
20122 - Milão
www.edoardoricci.it
Fone: + 39-02 79 47 65
Fax: + 39-02 78 44 97

Este documento é cópia do original, assinado digitalmente por ORESTE NESTOR DE SOUZA LASPRO e Tribunal de Justica do Estado de Sao Paulo, protocolado em 20/05/2021 às 15:12 , sob o número WGRU21702510310
Para conferir o original, acesse o site https://esaj.tjsp.jus.br/pastadigital/pg/abrirConferenciaDocumento.do, informe o processo 1019085-98.2019.8.26.0224 e código 7A14A08.

LASPRO
CONSULTORES

VII. ENCERRAMENTO

61. Essa Administradora informa que toda a documentação verificada para a elaboração do presente relatório encontra-se a disposição dos interessados, mediante agendamento prévio.

62. Sendo o que havia a relatar, a Administradora Judicial permanece à disposição do Juízo, da Recuperanda, dos Credores e do Ministério Público para prestar os esclarecimentos necessários.

Termos em que, pede deferimento
São Paulo, 20 de maio de 2021.

LASPRO CONSULTORES LTDA.
Administradora Judicial
Oreste Nestor de Souza Laspro
OAB/SP n° 98.628

Brasil
Rua Major Quedinho, 111 - 18º andar
01050-030 - São Paulo
www.lasproconsultores.com.br
Fone: +55-11-3211-3010
Fax: +55-11-3255-3727

Itália
Edoardo Ricci Avvocati
Via Visconti di Modrone nº 8/10
20122 - Milão
www.edoardoricci.it
Fone: + 39-02 79 47 65
Fax: + 39-02 78 44 97

Este documento é cópia do original, assinado digitalmente por ORESTE NESTOR DE SOUZA LASPRO e Tribunal de Justica do Estado de Sao Paulo, protocolado em 20/05/2021 às 15:12 , sob o número WGRU21702510310
Para conferir o original, acesse o site https://esaj.tjsp.jus.br/pastadigital/pg/abrirConferenciaDocumento.do, informe o processo 1019085-98.2019.8.26.0224 e código 7A14A08.